

EXCMO. AYUNTAMIENTO



GERENCIA DE URBANISMO

CALIFICACION DEL SUELO Y ESTRUCTURA URBANA

PLAN GENERAL MUNICIPAL DE ORDENACION URBANA DE ZARAGOZA

1.986

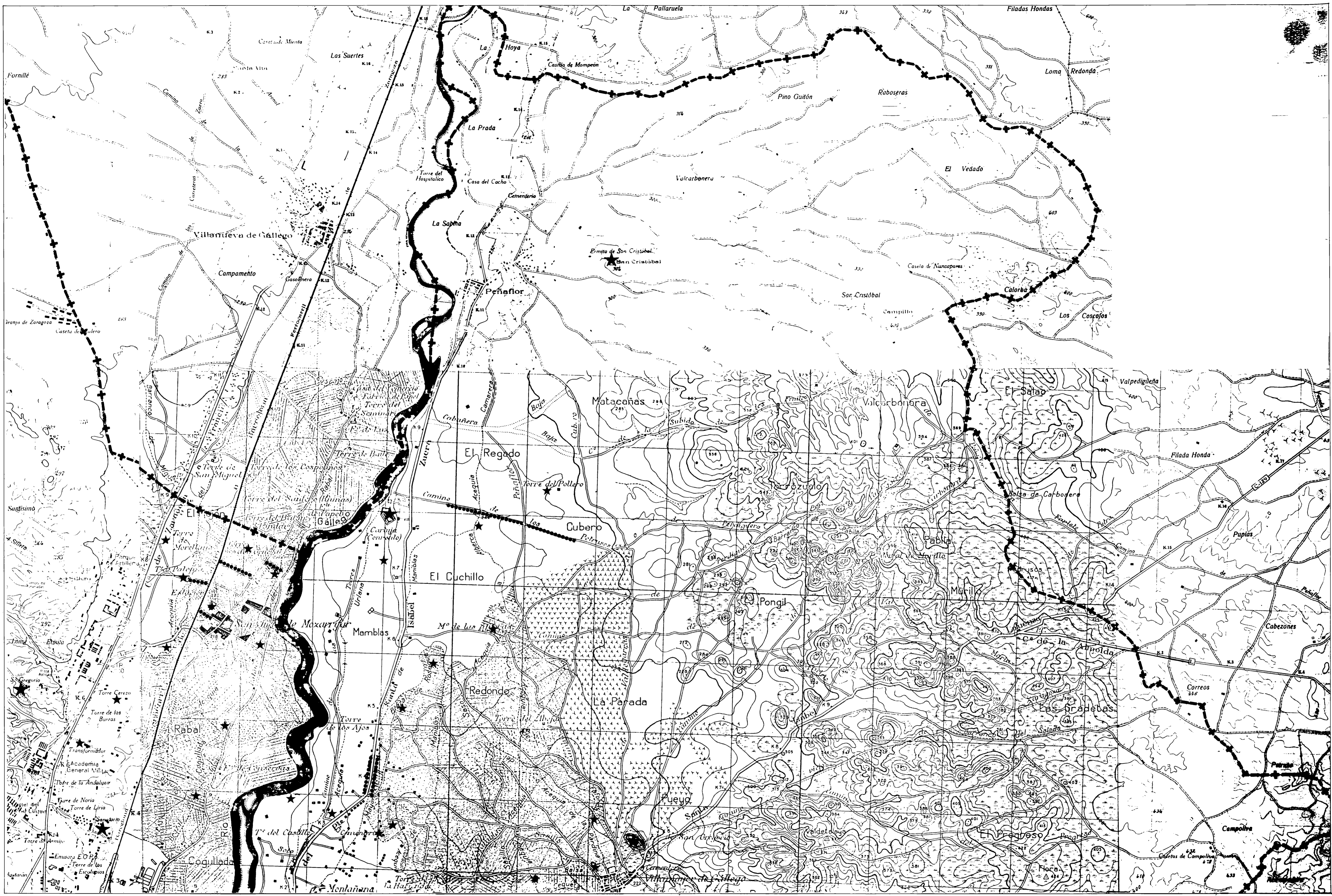

AYUNTAMIENTO DE ZARAGOZA
GERENCIA DE URBANISMO

- ★ ENTORNO DE INTERES PAISAJISTICO
- ★ ENCLAVES NATURALES
- ARBOLADO EN HILERA

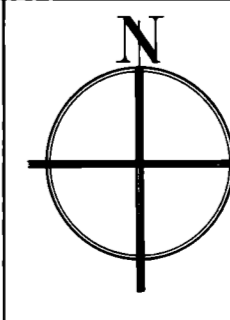
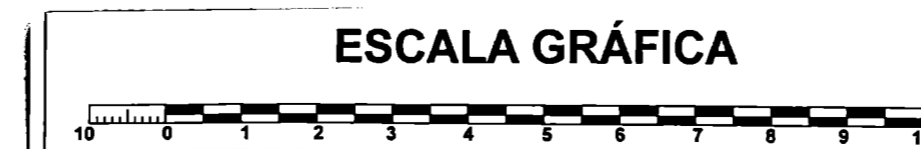

ESCALA ORIGINAL
1:25.000

ESCALA GRÁFICA
0 250 500 750

DILIGENCIA: El presente PLAN GENERAL MUNICIPAL
fue aprobado por la Diputación
General de Aragón por Decreto 52/1986 de 16 de mayo
(B.O. de Aragón de 20 de mayo), habiendo cumplimentado en
este documento las prescripciones establecidas en
el Decreto de aprobación. Certificado:
Aprobado definitivamente el 16 de mayo de 1986 por el Sr. Diputado
de Urbanismo.

HOJA Nº
A

**ENTORNOS Y ENCLAVES
NATURALES DE INTERES**

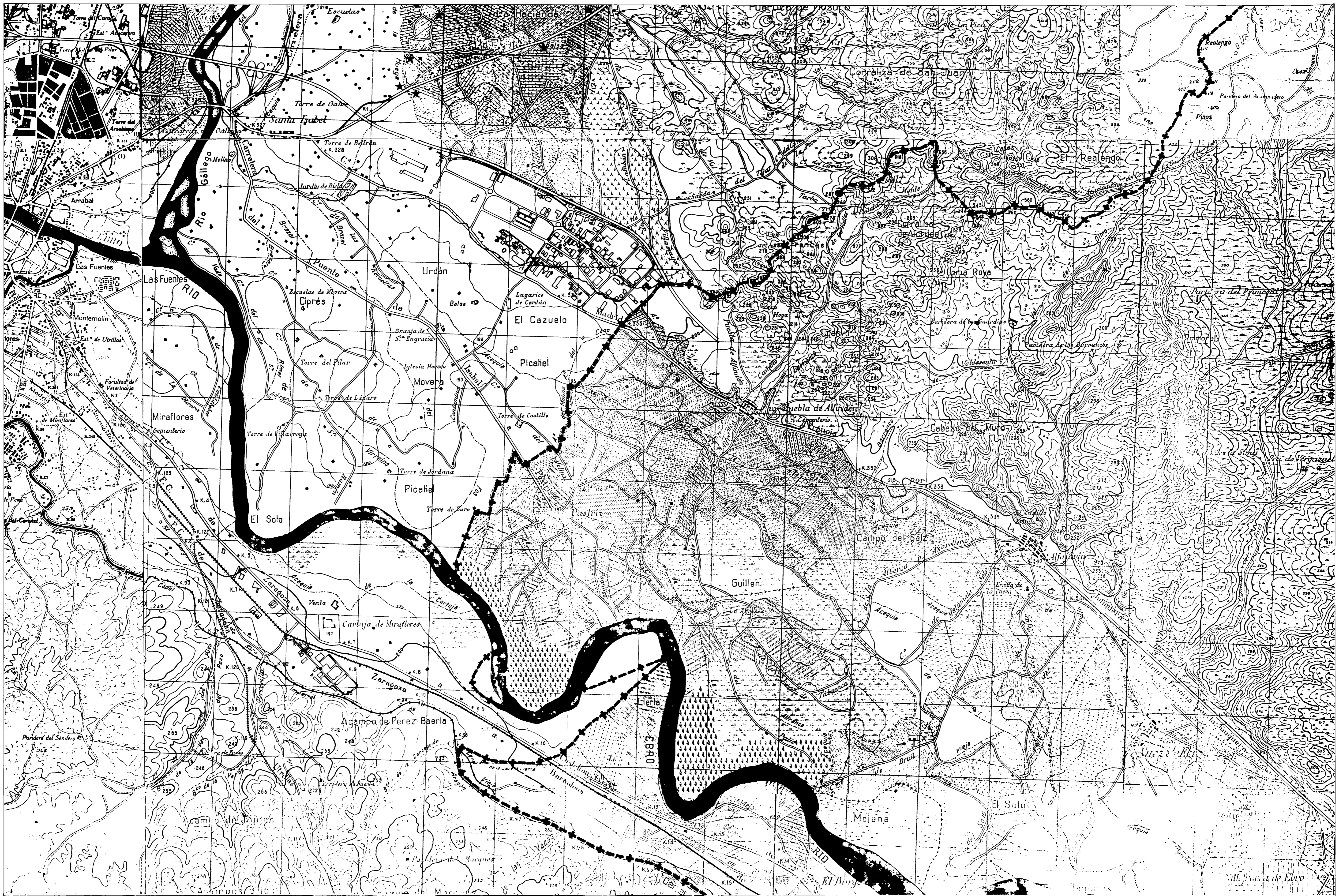

AYUNTAMIENTO DE ZARAGOZA
GERENCIA DE URBANISMO

- ★ ENTORNO DE INTERES PAISAJISTICO
- ★ ENCLAVES NATURALES
- ARBOLADO EN HILERA

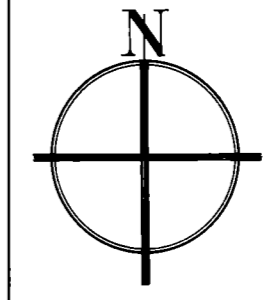
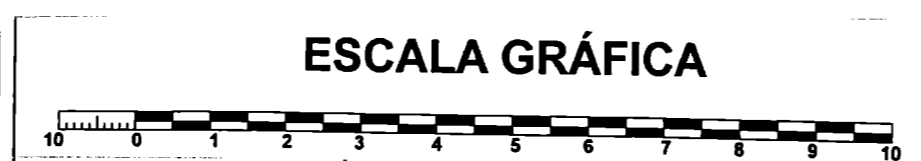

ESCALA ORIGINAL
1:25.000
ESCALA GRÁFICA
0 250 500 750

DILIGENCIA: El presente PLAN GENERAL MUNICIPAL
fue aprobado por la Diputación
General de Aragón por Decreto 524/1986 de 16 de mayo
de 1986, habiéndose cumplimentado en
este documento las obligaciones establecidas en
el Decreto de aprobación. Celífico:
Decreto de aprobación. Celífico:
HOJA Nº **B**
**ENTORNOS Y ENCLAVES
NATURALES DE INTERES**

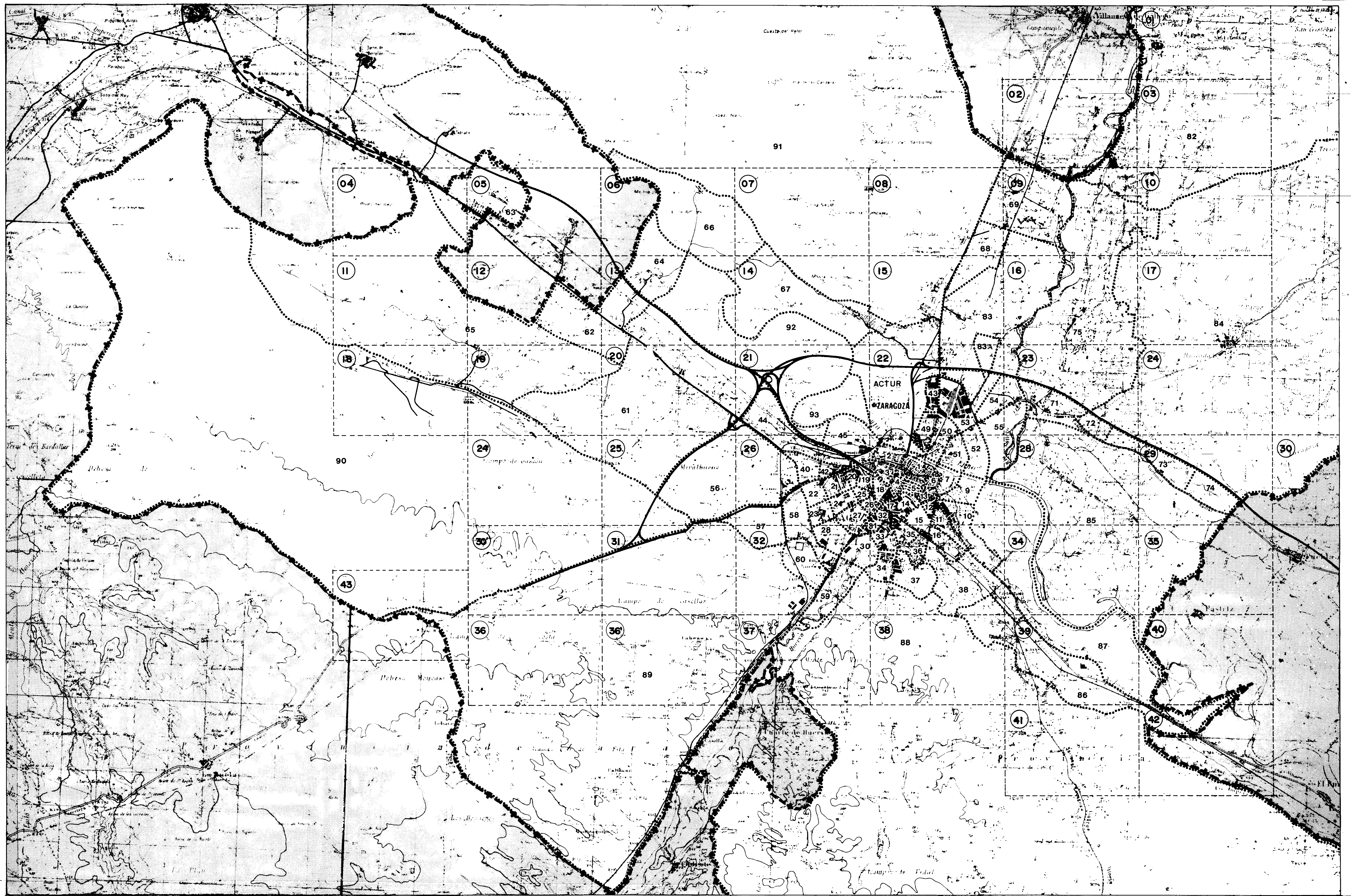

AYUNTAMIENTO DE ZARAGOZA
GERENCIA DE URBANISMO

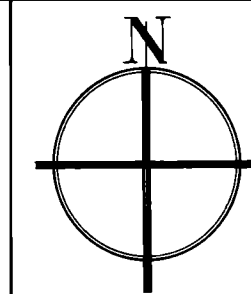
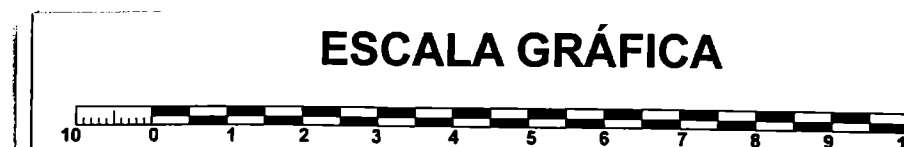

ESCALA ORIGINAL
1:50.000

ESCALA GRÁFICA
500 1000 1500

DILIGENCIA: El presente PLAN GENERAL MUNICIPAL
fué aprobado por la Diputación
General de Aragón por Decreto 52/1986, de 16 de mayo
PLAN GENERAL MUNICIPAL DE ORDENACION
de mayo) y en consecuencia en
este documento las prescripciones establecidas en el
Decreto de aprobación. Certificado
APROBADO DEFINITIVAMENTE EL 16 DE MAYO DE 1986. B.O.E. Nº 122 DE 22 DE MAYO DE 1986

HOJA Nº

COMPOSICION DE HOJAS

1:5000

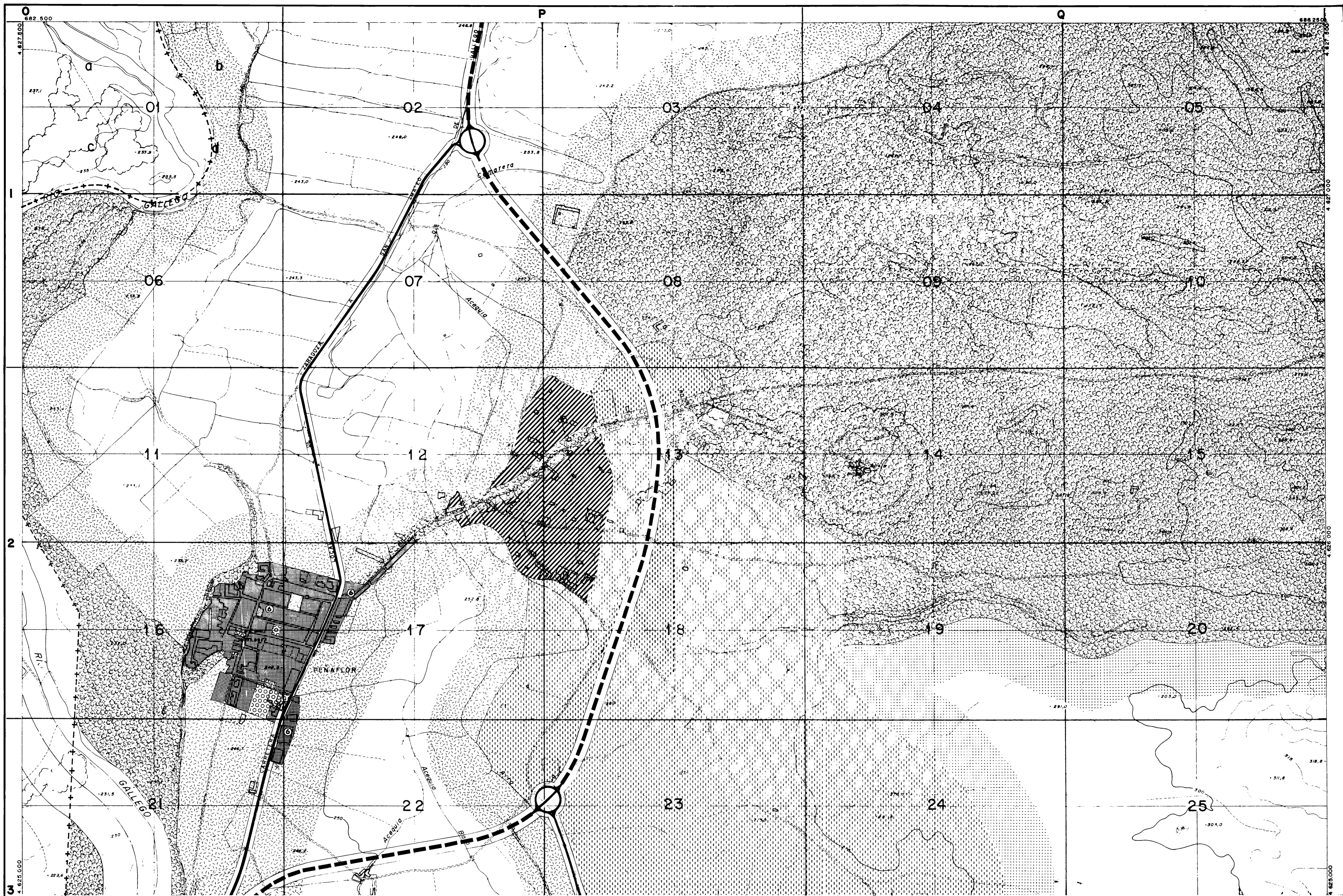

AYUNTAMIENTO DE ZARAGOZA
GERENCIA DE URBANISMO

SUELO URBANO

A-1	A-7	F-5
A-2	B	F-6
A-3	C	F-8
A-4	D	G RESIDENCIAL
A-6	E	G INDUSTRIAL

SUELO URBANIZABLE

H2	G RESIDENCIAL
H3	G INDUSTRIAL
H4	NO PROGRAMADO
--- LIMITE SUELO URBANIZABLE PROGRAMADO	

SUELO NO URBANIZABLE

DE REGADÍO	DE PROTECCIÓN
SISTEMA NATURAL	
DE AREAS DE LA DEFENSA	
GENÉRICO	

SISTEMAS

INTERURBANAS 1
INTERURBANAS 2
BASICAS URBANAS RURALES
FERROVIARIAS INTERCAMBIOS

COMUNICACIONES

ESPACIOS LIBRES
DEPORTIVOS
EQUIPAMENTOS Y SERVICIOS

● IMPLANTACIONES SEGUN ARTº 68, b) L.S. 1986
© RTTP 66 L.S. 1975

ESCALA ORIGINAL 1:5.000

ESCALA GRÁFICA 0 50 100 150

DILIGENCIA: El presente PLAN GENERAL MUNICIPAL fue elaborado por la Diputación General de Aragón por Decreto 52/1986, de 16 de mayo de 1986, en virtud del cual se ha aprobado en este documento las prescripciones establecidas en el Decreto de aprobación. Certificado.

PLAN GENERAL MUNICIPAL DE ORDENACION Y ESTRUCTURA URBANA

HOJA Nº 1

ESCALA GRÁFICA

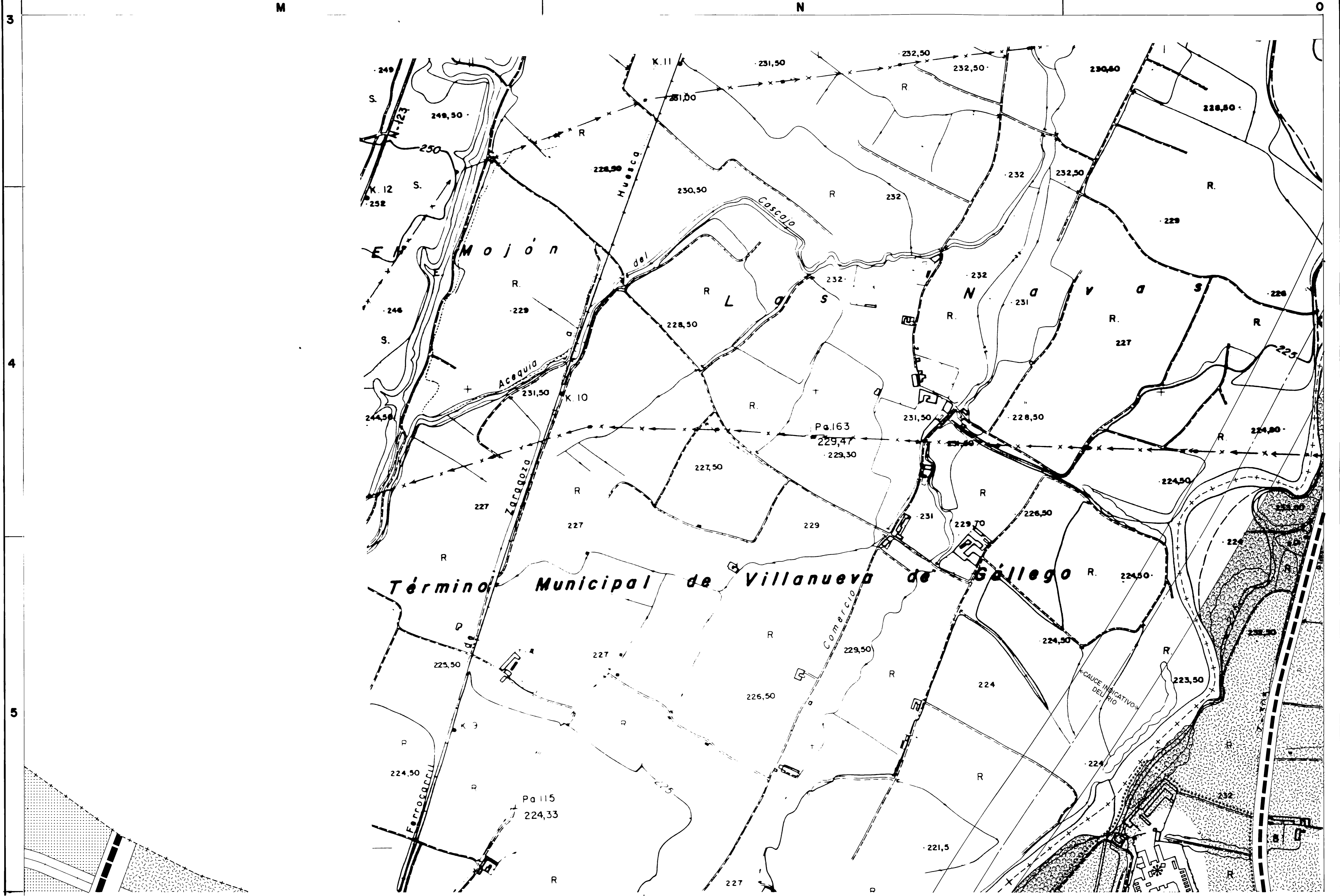

AYUNTAMIENTO DE ZARAGOZA
GERENCIA DE URBANISMO

SUELO URBANO

A-1	A-7	F-5
A-2	B	F-6
A-3	C	F-8
A-4	D	G RESIDENCIAL
A-6	E	G INDUSTRIAL

SUELO URBANIZABLE

H2	G RESIDENCIAL
H3	G INDUSTRIAL
H4	NO PROGRAMADO
LÍMITE SUELO URBANIZABLE PROGRAMADO	

SUELO NO URBANIZABLE

DEL REGADÍO	DE PROTECCIÓN
SISTEMA NATURAL	DE ÁREAS DE LA DEFENSA
GENÉRICO	

SISTEMAS

INTERURBANAS 1	ESPACIOS LIBRES
INTERURBANAS 2	DEPORTIVOS
BÁSICAS URBANAS RURALES	EQUIPAMENTOS Y SERVICIOS
FERROVIARIAS INTERCAMBIOS	

COMUNICACIONES

●	IMPLANTACIONES SEGUN ARTº 69. b) L.S. 1956 y ARTº 85 L.S. 1975
---	--

4	5	6	7	8	9	10	1
11	12	13	14	15	16	17	2
18	19	20	21	22	23	24	3
25	26	27	28	29	30		
31	32	33	34	35			
36	37	38	39	40			
			41	42			

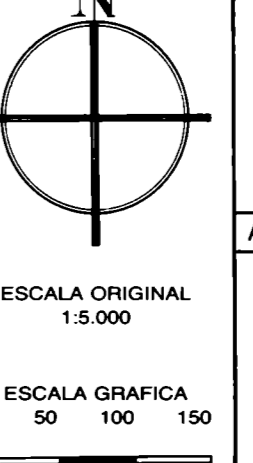

DILIGENCIA: El presente PLAN GENERAL MUNICIPAL fue aprobado por la Diputación General de Aragón por Decreto 52/1986, de 16 de mayo de 1986, habiéndose cumplimentado en el mes de mayo de 1986, habiéndose cumplimentado en el mes de mayo de 1986, habiéndose cumplimentado en el mes de mayo de 1986.

MUNICIPAL DE ORDENACION

APROBADO DEFINITIVAMENTE EL 16 DE MAYO DE 1986 POR LA DIPUTACION GENERAL DE ARAGON

HOJA Nº 2

Decreto de aprobación. Certificado: **CALIFICACION DEL SUELO Y ESTRUCTURA URBANA**

ESCALA GRÁFICA

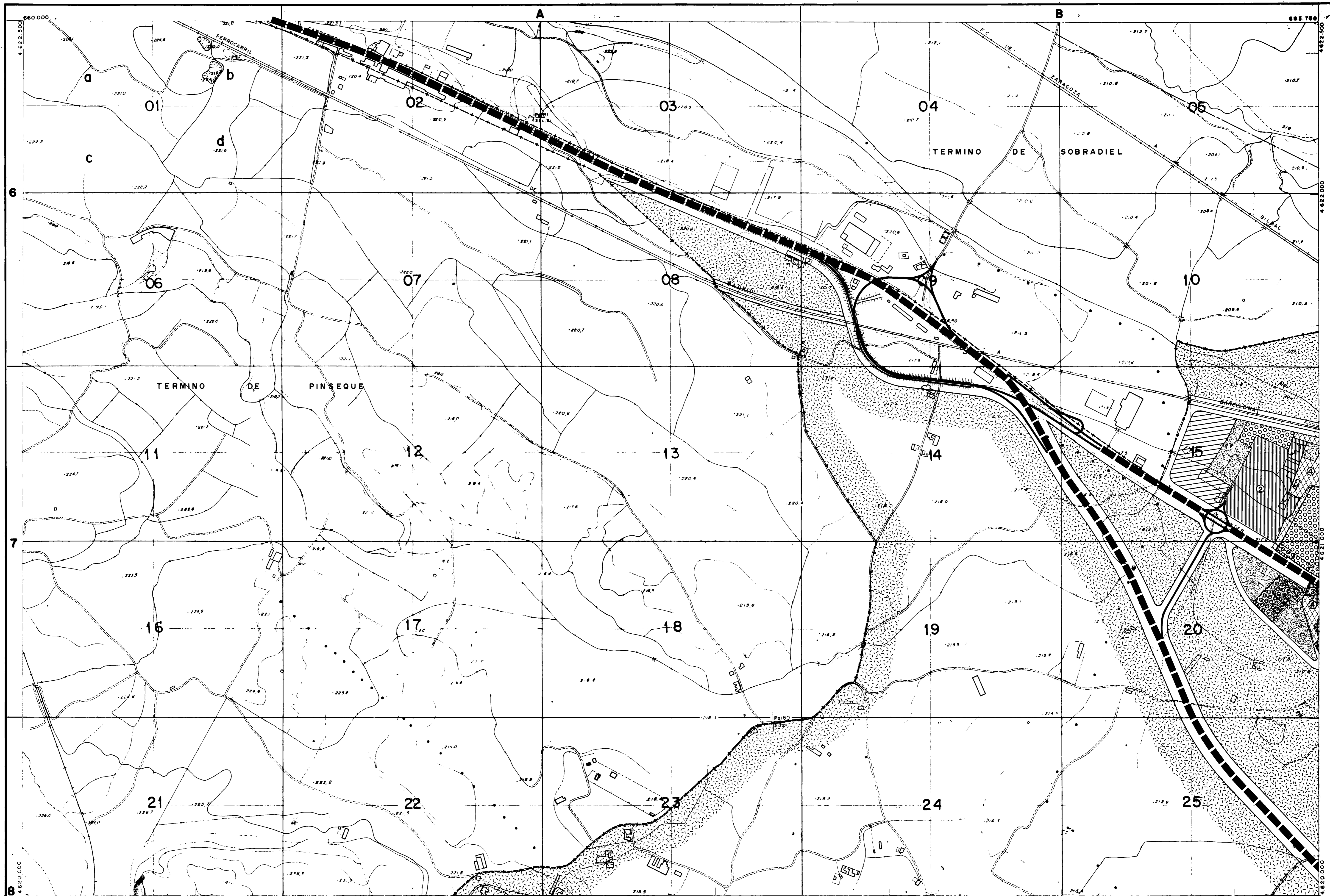

AYUNTAMIENTO DE ZARAGOZA
GERENCIA DE URBANISMO

SUELO URBANO		
A-1	A-7	F-5
A-2	B	F-6
A-3	C	F-8
A-4	D	G
A-6	E	G RESIDENCIAL
		G INDUSTRIAL

SUELO URBANIZABLE	
H2	G RESIDENCIAL
H3	G INDUSTRIAL
H4	NO PROGRAMADO
LÍMITE SUELO URBANIZABLE PROGRAMADO	

SUELO NO URBANIZABLE	
DEL REGADÍO	DE PROTECCIÓN
SISTEMA NATURAL	
DE ÁREAS DE LA DEFENSA	
GENÉRICO	

SISTEMAS	
INTERURBANAS 1	COMUNICACIONES
INTERURBANAS 2	
BÁSICAS URBANAS	
RURALES	
FERROVIARIAS INTERCAMBIOS	

ESPACIOS LIBRES
DEPORTIVOS
EQUIPAMENTOS Y SERVICIOS
● IMPLANTACIONES SEGUN ARTº 69. b) L.S. 1956 o ARTº 85 L.S. 1975

				1
			2	3
4	5	6	7	8
9	10	11	12	13
14	15	16	17	18
19	20	21	22	23
24	25	26	27	28
29	30	31	32	33
34	35	36	37	38
39	40	41	42	



DILIGENCIA: El presente PLAN GENERAL MUNICIPAL
fue aprobado por el Ayuntamiento de Zaragoza por la Diputación
General de Aragón por Decreto 52/1986, de 16 de mayo
de 1986, y el Plan de Ordenación Municipal de Zaragoza en el
Decreto de aprobación. Cédula:
MUNICIPAL DE ORDENACION
CALIFICACION DEL SUELO
Y ESTRUCTURA URBANA

APROBADO DEFINITIVAMENTE EL 16 DE MAYO DE 1986, B.O.E. Nº 122 DE 22 DE MAYO DE 1986

HOJA Nº 4

ESCALA GRÁFICA

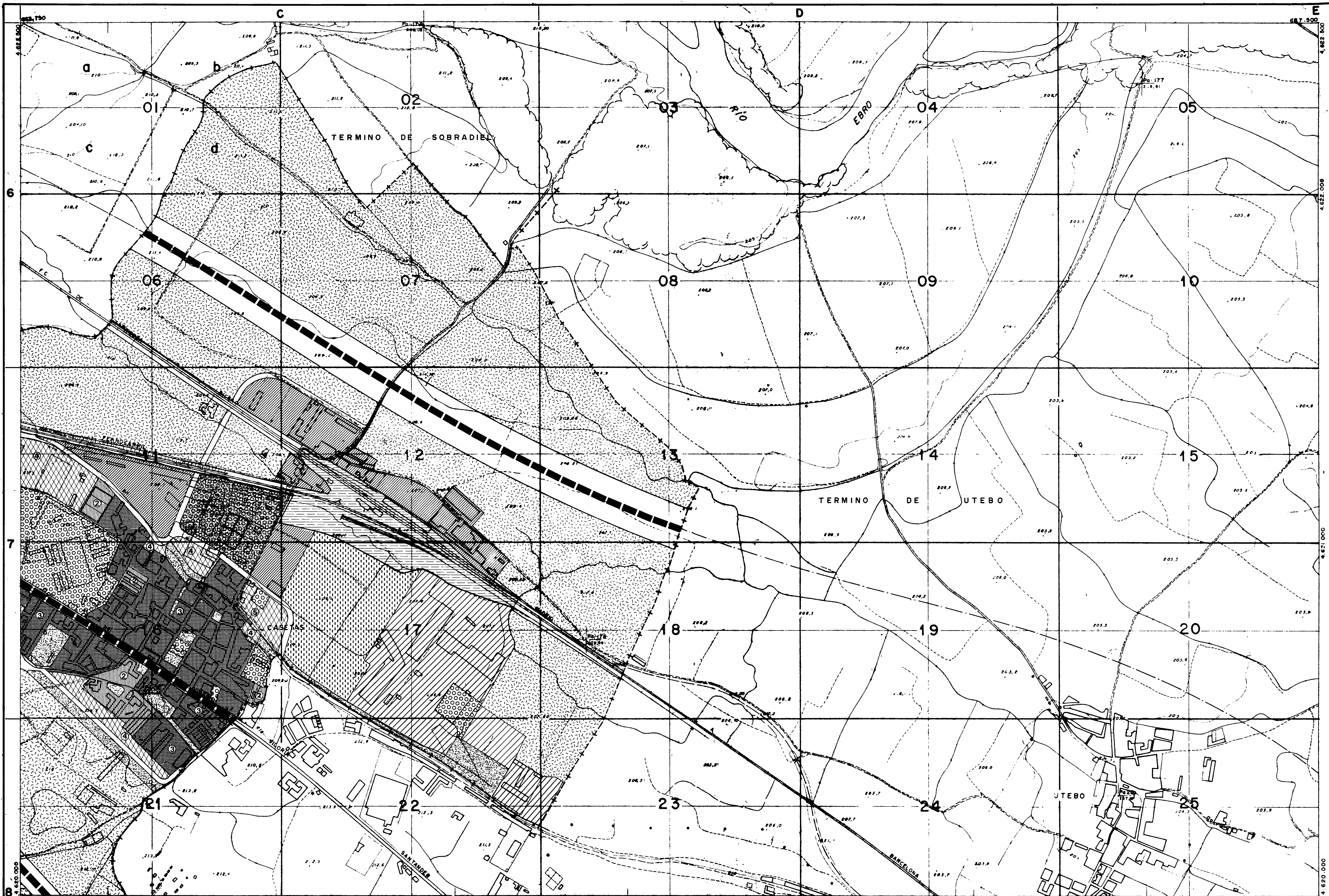

AYUNTAMIENTO DE ZARAGOZA
GERENCIA DE URBANISMO

SUELO URBANO

A-1	A-7	F-5
A-2	B	F-6
A-3	C	F-8
A-4	D	G RESIDENCIAL
A-6	E	G INDUSTRIAL

SUELO URBANIZABLE

H2	G RESIDENCIAL
H3	G INDUSTRIAL
H4	NO PROGRAMADO
---	---

--- LIMITE SUELO URBANIZABLE PROGRAMADO

SUELO NO URBANIZABLE

DEL REGADÍO	DE PROTECCIÓN
SISTEMA NATURAL	DE AREAS DE LA DEFENSA
GENÉRICO	

SISTEMAS

INTERURBANAS 1	ESPACIOS LIBRES
INTERURBANAS 2	DEPORTIVOS
BÁSICAS URBANAS	EQUIPAMENTOS Y SERVICIOS
RURALES	
FERROVIARIAS INTERCAMBIOS	

COMUNICACIONES

●	IMPLANTACIONES SEGUN ARTº 68. b) L.S. 1986 o ARTº 85 L.S. 1975
---	---

4	5	6	7	8	9	10
11	12	13	14	15	16	17
18	19	20	21	22	23	24
25	26	27	28	29	30	
31	32	33	34	35		
36	37	38	39	40		
			41	42		



DILIGENCIA: El presente PLAN GENERAL MUNICIPAL fue aprobado por la Diputación General de Aragón por Decreto 57/1986, de 16 de mayo de 1986 (Boletín Oficial de Aragón, de 20 de mayo), habiéndose cumplimentado en este documento las prescripciones establecidas en el Decreto de aprobación. Cerrífico:

PLAN GENERAL MUNICIPAL DE ORDENACION Y ESTRUCTURA URBANA

APROBADO DEFINITIVAMENTE EL 16 DE MAYO DE 1986, POR LA DIPUTACION GENERAL DE ARAGON, EN SU COMISION DE PLANEAMIENTO, EN VIRTUD DEL DECRETO 57/1986, DE 16 DE MAYO DE 1986.

HOJA Nº **5**

CALIFICACION DEL SUELO Y ESTRUCTURA URBANA

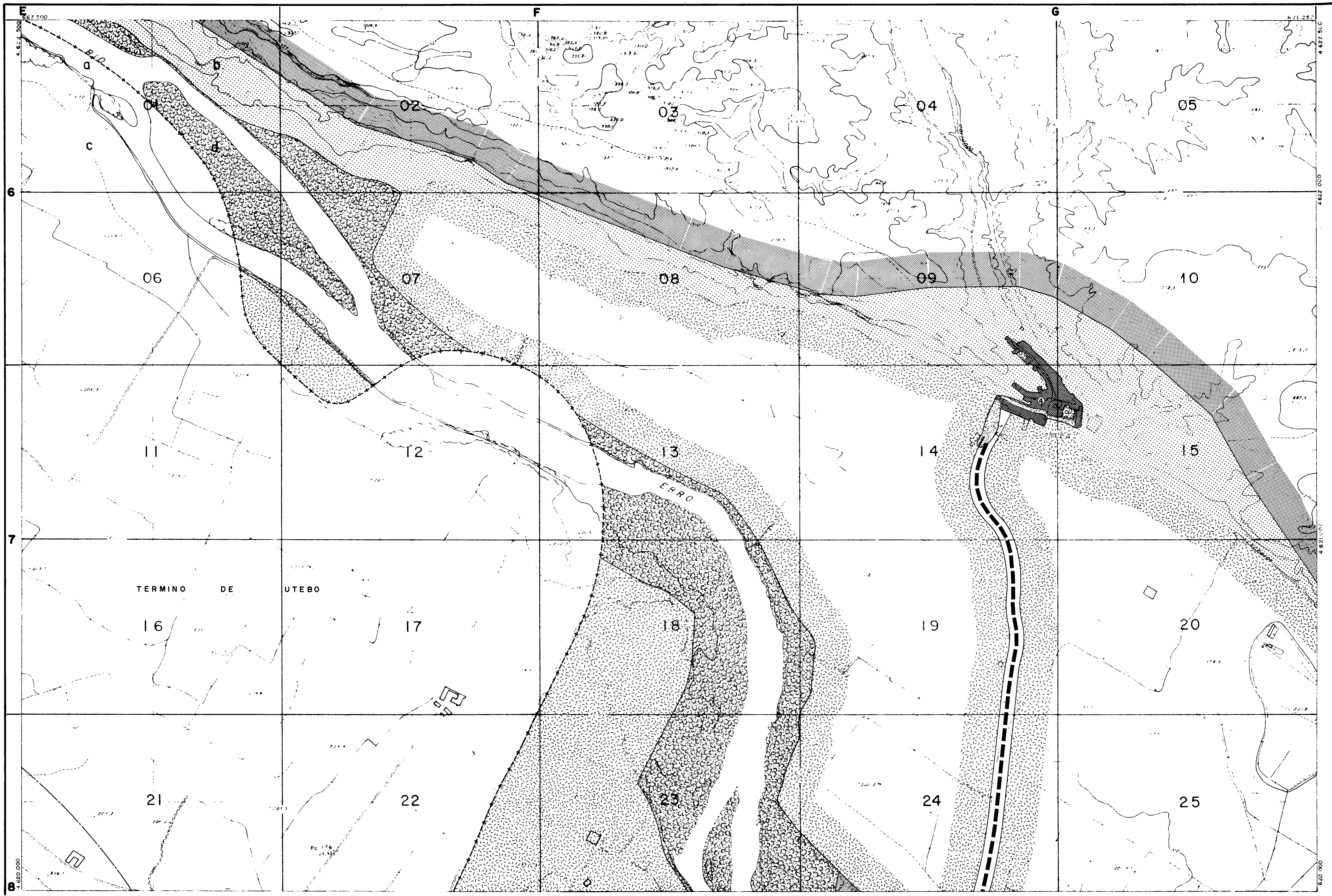

TERMINO DE UTEBO

16

17

18

19

20

21

22

23

24

25



AYUNTAMIENTO DE ZARAGOZA
GERENCIA DE URBANISMO

SUELO URBANO

A-1	A-7	F-5
A-2	B	F-6
A-3	C	F-8
A-4	D	G RESIDENCIAL
A-6	E	G INDUSTRIAL

SUELO URBANIZABLE

H2	G RESIDENCIAL
H3	G INDUSTRIAL
H4	NO PROGRAMADO
--- LIMITE SUELO URBANIZABLE PROGRAMADO	

SUELO NO URBANIZABLE

DEL REGADÍO	DE PROTECCIÓN
SISTEMA NATURAL	DE AREAS DE LA DEFENSA
GENÉRICO	

SISTEMAS

INTERURBANAS 1	ESPACIOS LIBRES
INTERURBANAS 2	DEPORTIVOS
BÁSICAS URBANAS RURALES	EQUIPAMENTOS Y SERVICIOS
FERROVIARIAS INTERCAMBIOS	COMUNICACIONES

● IMPLANTACIONES SEGUN ARTº 66, b) L.S. 1956
o ARTº 65 L.S. 1975

4	5	6	7	8	9	10	1
11	12	13	14	15	16	17	2
18	19	20	21	22	23	24	3
24'	25	26	27	28	29	30	4
30'	31	32	33	34	35	36	5
36	36'	37	38	39	40	41	6
						42	

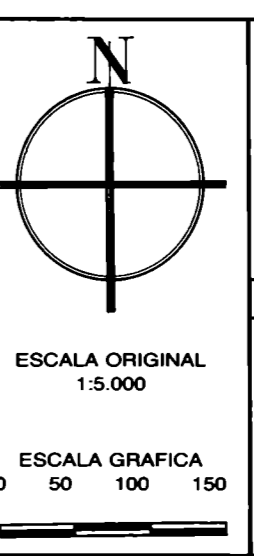

DILIGENCIA: El presente PLAN GENERAL MUNICIPAL fue aprobado por la Diputación General de Aragón por Decreto 52/1986, de 16 de mayo de 1986, habiéndose cumplimentado en este documento las modificaciones establecidas en el Decreto de aprobación. Cálculo: CALIFICACION DEL SUELO Y ESTRUCTURA URBANA

HOJA Nº 6

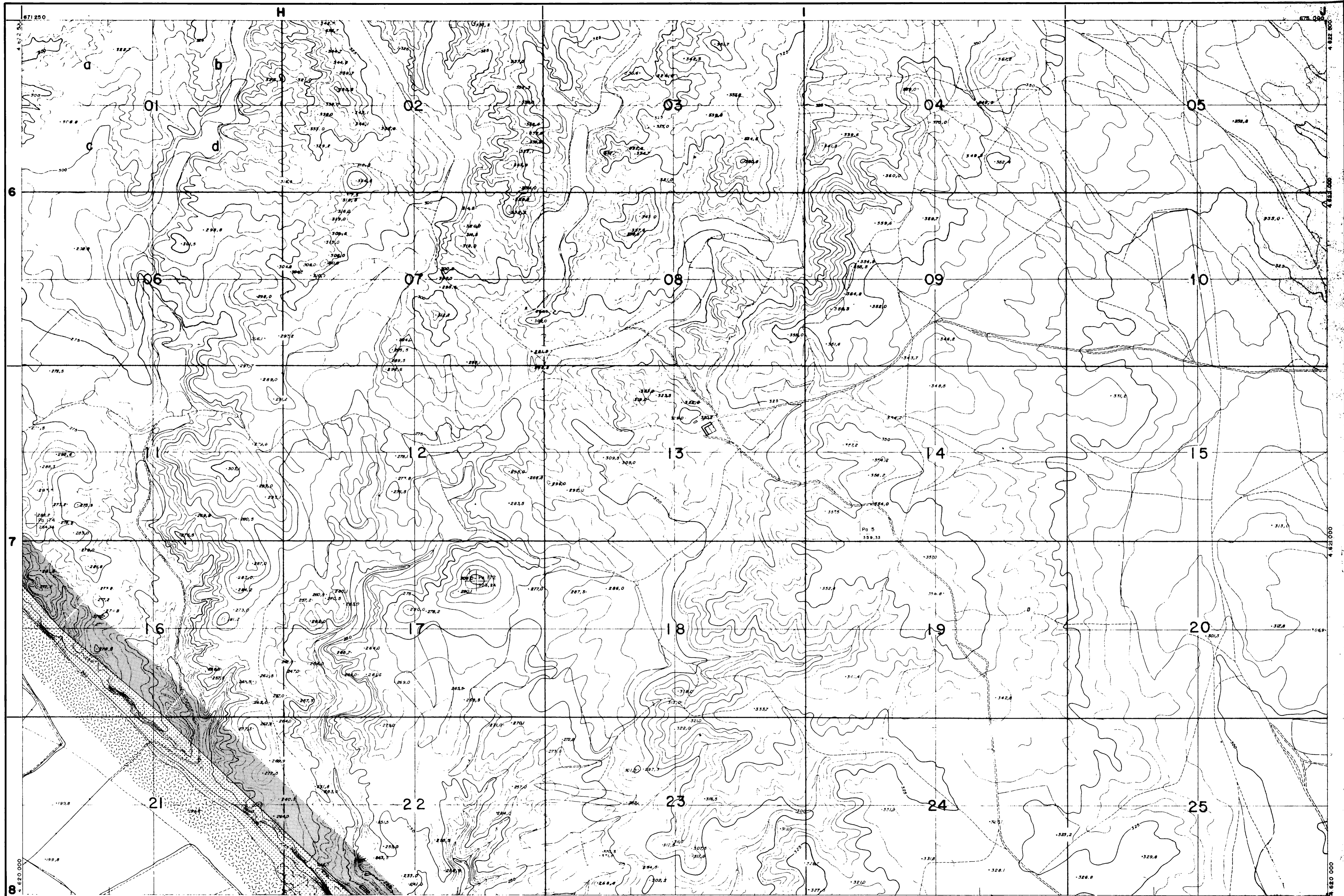
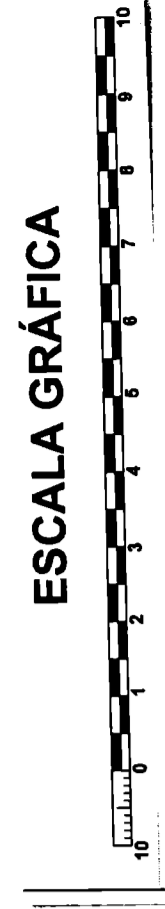

AYUNTAMIENTO DE ZARAGOZA
GERENCIA DE URBANISMO

SUELO URBANO

A-1	A-7	F-5
A-2	B	F-6
A-3	C	F-8
A-4	D	G
A-6	E	G

RESIDENCIAL
INDUSTRIAL

SUELO URBANIZABLE

H2	G
H3	G
H4	NO PROGRAMADO

RESIDENCIAL
INDUSTRIAL

--- LIMITE SUELO URBANIZABLE PROGRAMADO

SUELO NO URBANIZABLE

DEL REGADÍO	DE PROTECCIÓN
SISTEMA NATURAL	DE AREAS DE LA DEFENSA
GENÉRICO	

SISTEMAS

INTERURBANAS 1	ESPACIOS LIBRES
INTERURBANAS 2	DEPORTIVOS
BÁSICAS URBANAS	EQUIPAMENTOS Y SERVICIOS
FERROVIARIAS INTERCAMBIOS	

● IMPLANTACIONES SEGUN ARTº 69. b) L.S. 1986
6 ARTº 65 L.S. 1975

						1
					2	3
4	5	6	7	8	9	10
11	12	13	14	15	16	17
18	19	20	21	22	23	24
24'	25	26	27	28	29	30
30'	31	32	33	34	35	
36	36'	37	38	39	40	
					41	42

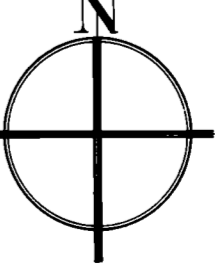

ESCALA ORIGINAL 1:5.000
ESCALA GRÁFICA 50 100 150

DILIGENCIA: El presente PLAN GENERAL MUNICIPAL fué aprobado por la Diputación General de Aragón por Decreto 52/1986, de 16 de mayo (BOJA nº 2 de mayo), habiéndose convalidado en este documento las modificaciones establecidas en el Decreto de aprobación. Certificado: 1225822 DE MAYO DE 1986

PLAN GENERAL MUNICIPAL DE ORDENACIÓN Y ESTRUCTURA URBANA

HOJA Nº **7**

CALIFICACIÓN DEL SUELO Y ESTRUCTURA URBANA

ESCALA GRÁFICA

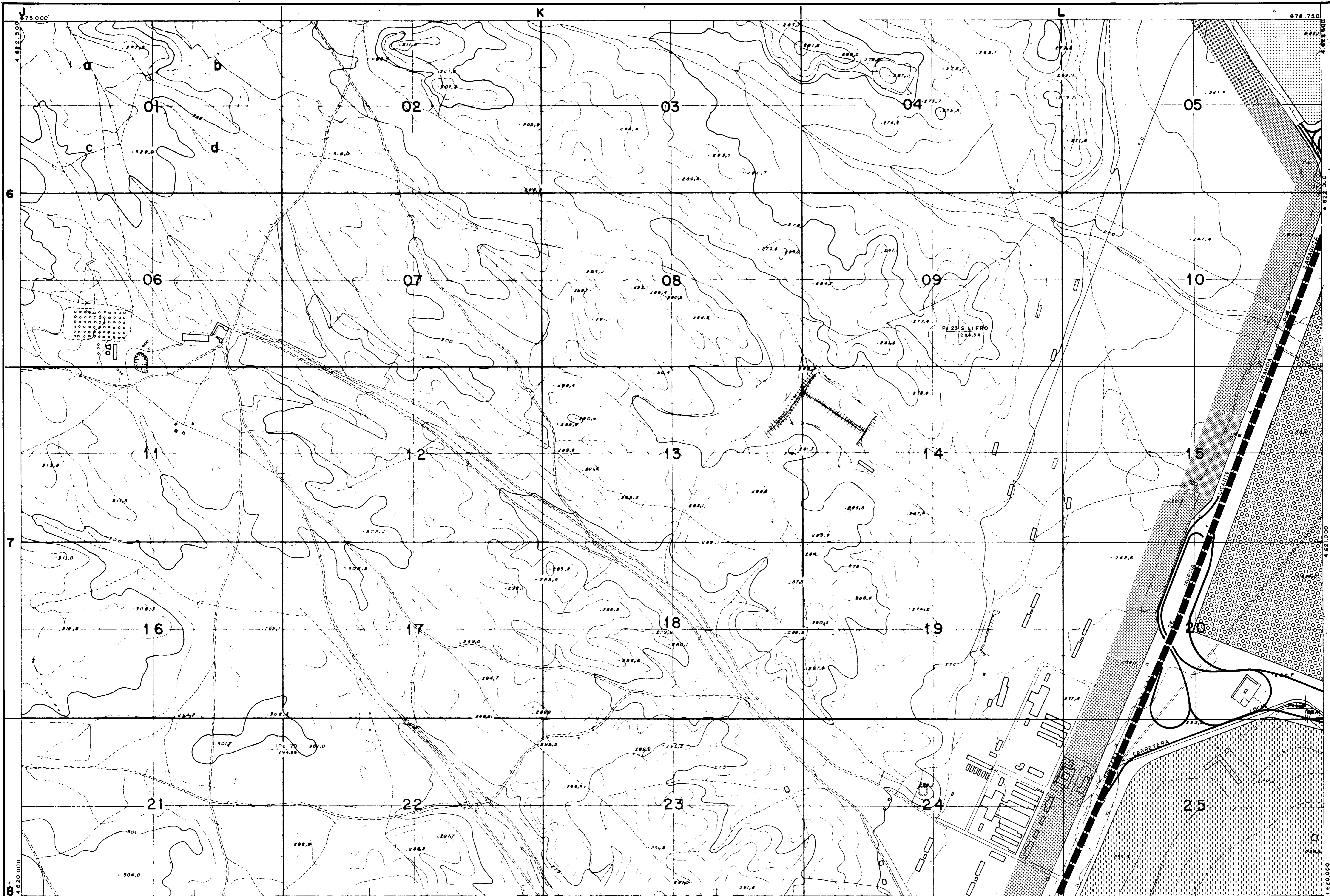

AYUNTAMIENTO DE ZARAGOZA
GERENCIA DE URBANISMO

SUELO URBANO

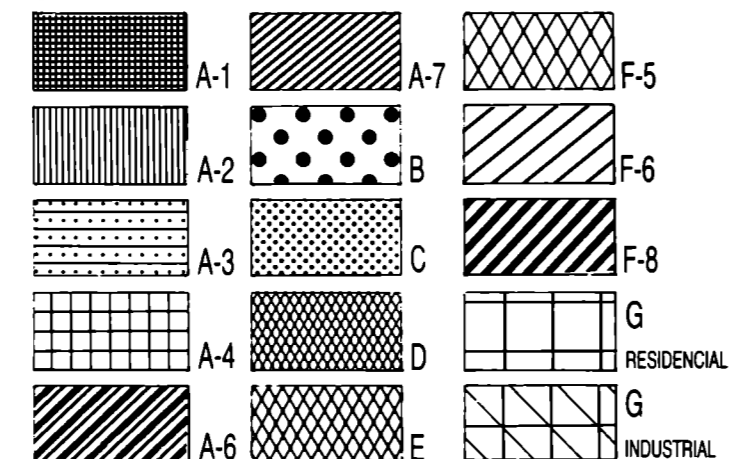

SUELO URBANIZABLE

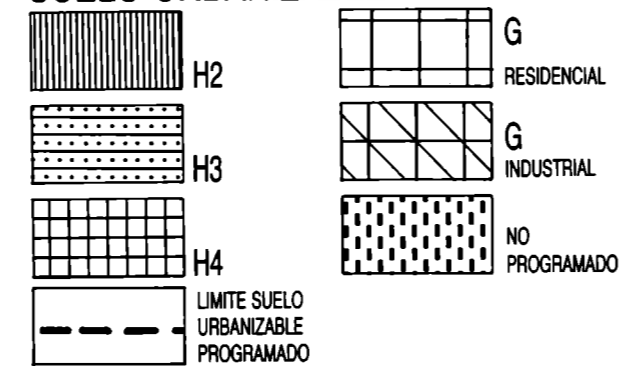

SUELO NO URBANIZABLE

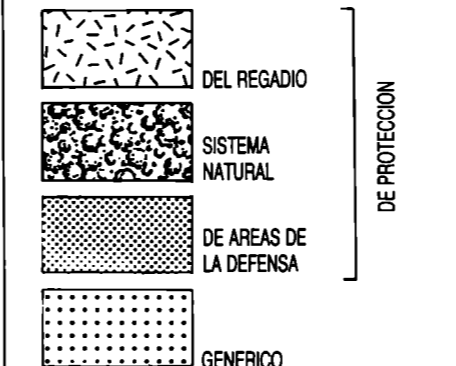

SISTEMAS

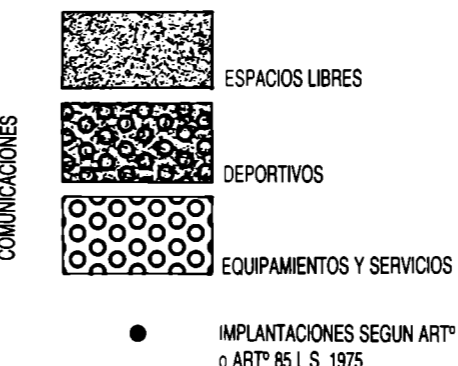
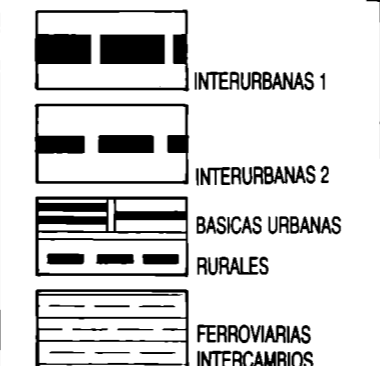

				1		
			2	3		
4	5	6	7	8	9	10
11	12	13	14	15	16	17
18	19	20	21	22	23	24
24'	25	26	27	28	29	30
30	31	32	33	34	35	
36	36'	37	38	39	40	
40						
41	42					

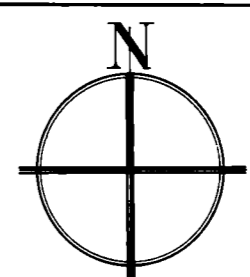

ESCALA ORIGINAL
1:5.000
ESCALA GRÁFICA
0 50 100 150

DILIGENCIA: El presente PLAN GENERAL MUNICIPAL fue elaborado por la Diputación General de Aragón por Decreto 52/1986, de 16 de mayo de 1986, y aprobado definitivamente en este documento las prescripciones establecidas en el Decreto de aprobación. Certificado.

APROBADO DEFINITIVAMENTE EL 16 DE MAYO DE 1986. B.O.E. Nº 122 DE 22 DE MAYO DE 1986

HOJA Nº **8**

CALIFICACION DEL SUELO Y ESTRUCTURA URBANA

ESCALA GRÁFICA



AYUNTAMIENTO DE ZARAGOZA
GERENCIA DE URBANISMO

SUELO URBANO

A-1	A-7	F-5
A-2	B	F-6
A-3	C	F-8
A-4	D	G RESIDENCIAL
A-6	E	G INDUSTRIAL

SUELO URBANIZABLE

H2	G RESIDENCIAL
H3	G INDUSTRIAL
H4	NO PROGRAMADO
---	---

--- LIMITE SUELO URBANIZABLE PROGRAMADO

SUELO NO URBANIZABLE

DEL REGADÍO	DE PROTECCIÓN
SISTEMA NATURAL	
DE AREAS DE LA DEFENSA	
GENÉRICO	

SISTEMAS

INTERURBANAS 1
INTERURBANAS 2
BÁSICAS URBANAS
RURALES
FERROVIARIAS INTERCAMBIOS

COMUNICACIONES

ESPACIOS LIBRES
DEPORTIVOS
EQUIPAMENTOS Y SERVICIOS

● IMPLANTACIONES SEGUN ARTº 68. b) L.S. 1986
o ARTº 65 L.S. 1975

					1
				2	3
4	5	6	7	8	9
10	11	12	13	14	15
16	17	18	19	20	21
22	23	24	25	26	27
28	29	30	31	32	33
34	35	36	37	38	39
40	41	42			

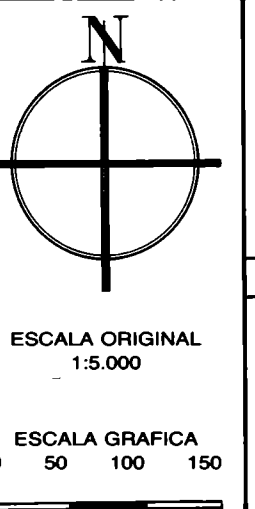

DILIGENCIA: El presente PLAN GENERAL MUNICIPAL fue aprobado por la Diputación General de Aragón por Decreto 52/1986, de 16 de mayo de 1986, y modificado en este documento las prescripciones establecidas en el Decreto de aprobación. Certificado en el Decreto de aprobación. Certificado en el Decreto de aprobación.

PLAN GENERAL MUNICIPAL DE ORDENACION Y ESTRUCTURA URBANA

HOJA Nº **9**

ESCALA GRÁFICA

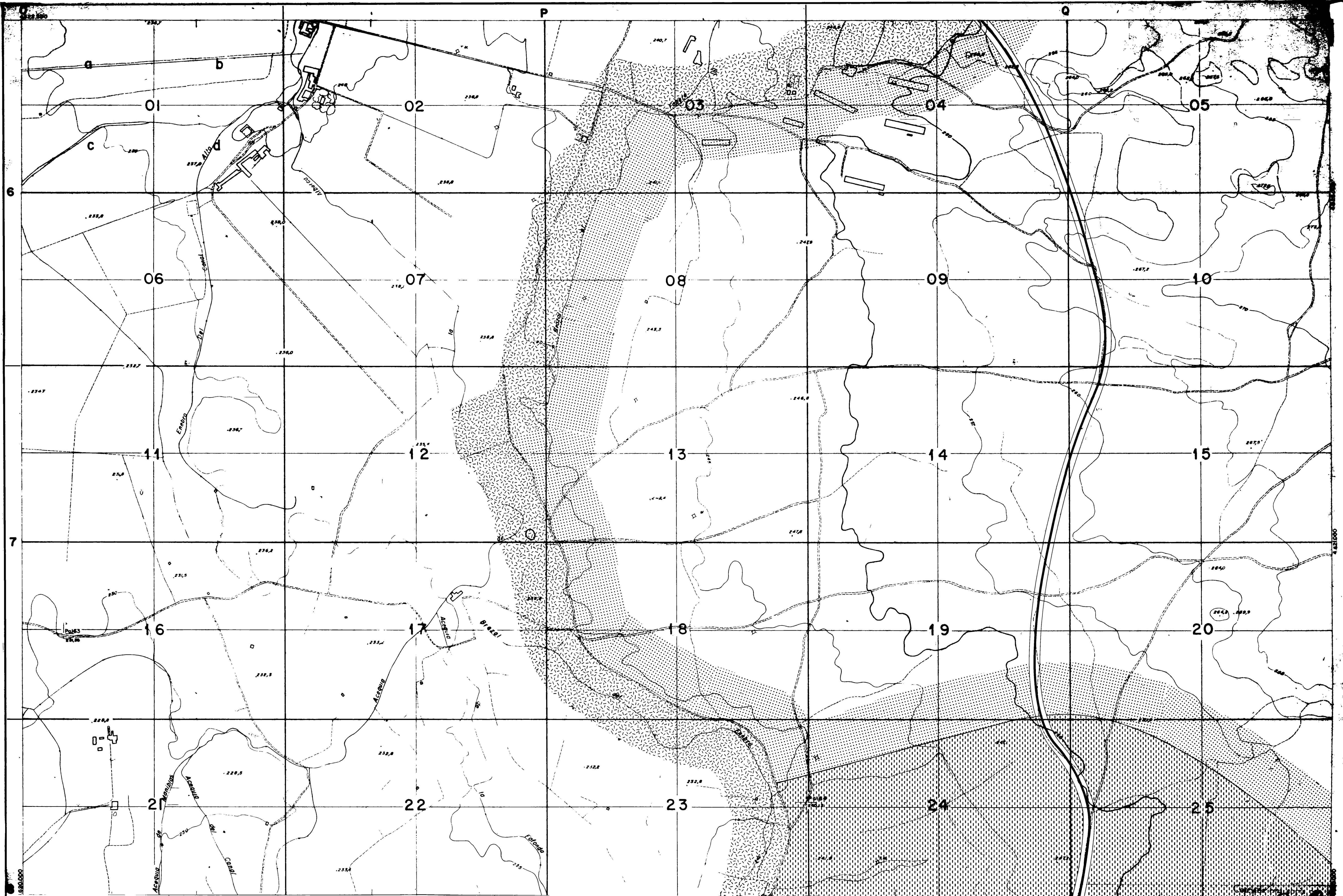

AYUNTAMIENTO DE ZARAGOZA
GERENCIA DE URBANISMO

SUELO URBANO

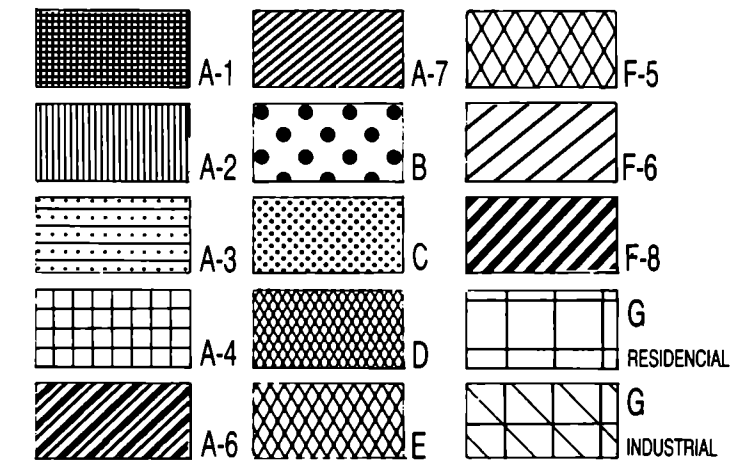

SUELO URBANIZABLE

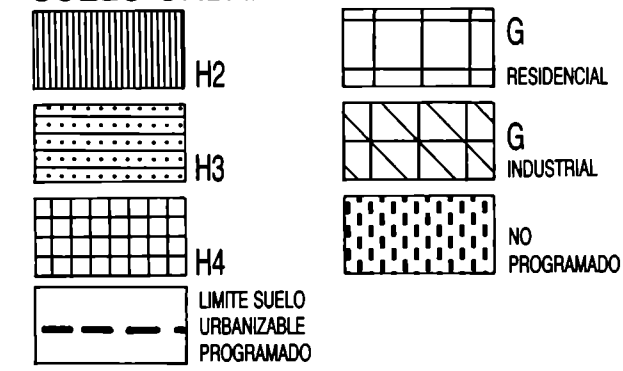

SUELO NO URBANIZABLE



SISTEMAS

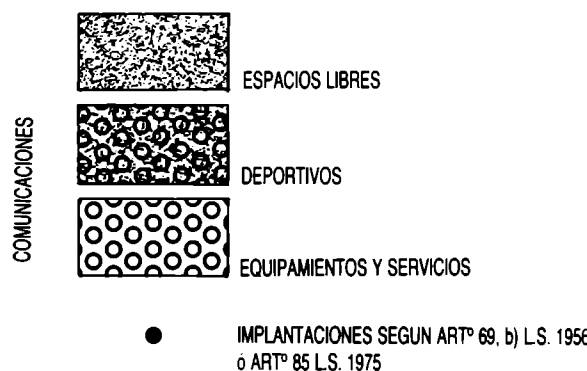
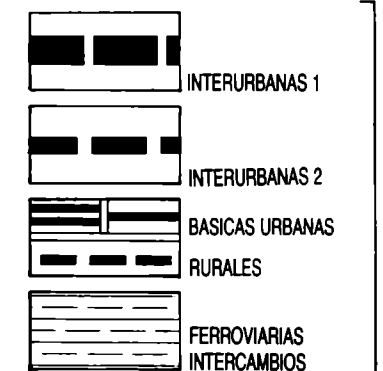

				1		
			2	3		
4	5	6	7	8	9	10
11	12	13	14	15	16	17
18	19	20	21	22	23	24
24	25	26	27	28	29	30
30	31	32	33	34	35	
36	36	37	38	39	40	
				41	42	



DILIGENCIA: El presente PLAN GENERAL MUNICIPAL fue aprobado por la Diputación General de Aragón por Decreto 52/1986, de 16 de mayo de 1986, en virtud de las facultades conferidas en este documento las prescripciones establecidas en el Decreto de aprobación. Certificado.

PLAN GENERAL MUNICIPAL DE ORDENACION Y ESTRUCTURA URBANA

HOJA Nº **10**

CALIFICACION DEL SUELO Y ESTRUCTURA URBANA

ESCALA GRÁFICA

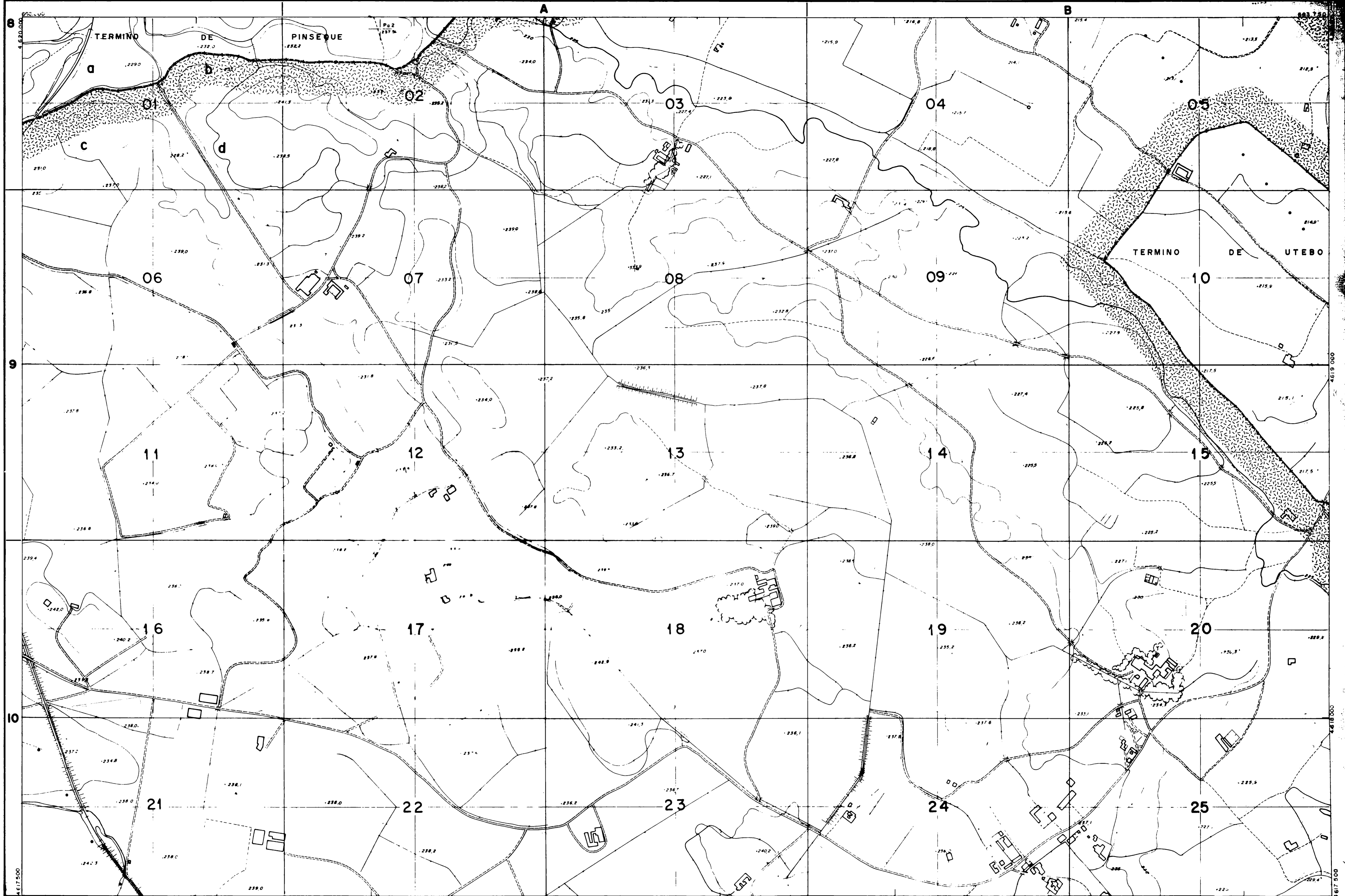

AYUNTAMIENTO DE ZARAGOZA
GERENCIA DE URBANISMO

SUELO URBANO

	A-1		A-7		F-5
	A-2		B		F-6
	A-3		C		F-8
	A-4		D		G
	A-6		E		G RESIDENCIAL
			G		G INDUSTRIAL

SUELO URBANIZABLE

	H2		G RESIDENCIAL
	H3		G INDUSTRIAL
	H4		NO PROGRAMADO
	LIMITE SUELO URBANIZABLE PROGRAMADO		

SUELO NO URBANIZABLE

	DEL REGADÍO	DE PROTECCIÓN
	SISTEMA NATURAL	
	DE AREAS DE LA DEFENSA	
	GENÉRICO	

SISTEMAS

	INTERURBANAS 1
	INTERURBANAS 2
	BÁSICAS URBANAS
	RURALES
	FERROVIARIAS INTERCAMBIOS

COMUNICACIONES

	ESPACIOS LIBRES
	DEPORTIVOS
	EQUIPAMENTOS Y SERVICIOS
	● IMPLANTACIONES SEGUN ARTº 69. b) L.S. 1956 o ARTº 65 L.S. 1975

						1
						2 3
						9 10
11	12	13	14	15	16	17
18	19	20	21	22	23	24
24	25	26	27	28	29	30
30	31	32	33	34	35	
36	36	37	38	39	40	
43						41 42

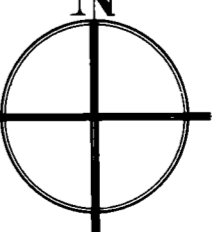
 ESCALA ORIGINAL 1:5.000
 ESCALA GRÁFICA 0 50 100 150

DILIGENCIA: El presente PLAN GENERAL MUNICIPAL de Zaragoza fue aprobado por la Diputación General de Aragón por Decreto 52/1986, de 16 de mayo de 1986, habiéndose cumplimentado en su totalidad el artículo 122 de la Ley de Urbanismo de 1975.
MUNICIPAL DE ORDENACIÓN
 HOJA Nº **II**
CALIFICACION DEL SUELO Y ESTRUCTURA URBANA

ESCALA GRÁFICA

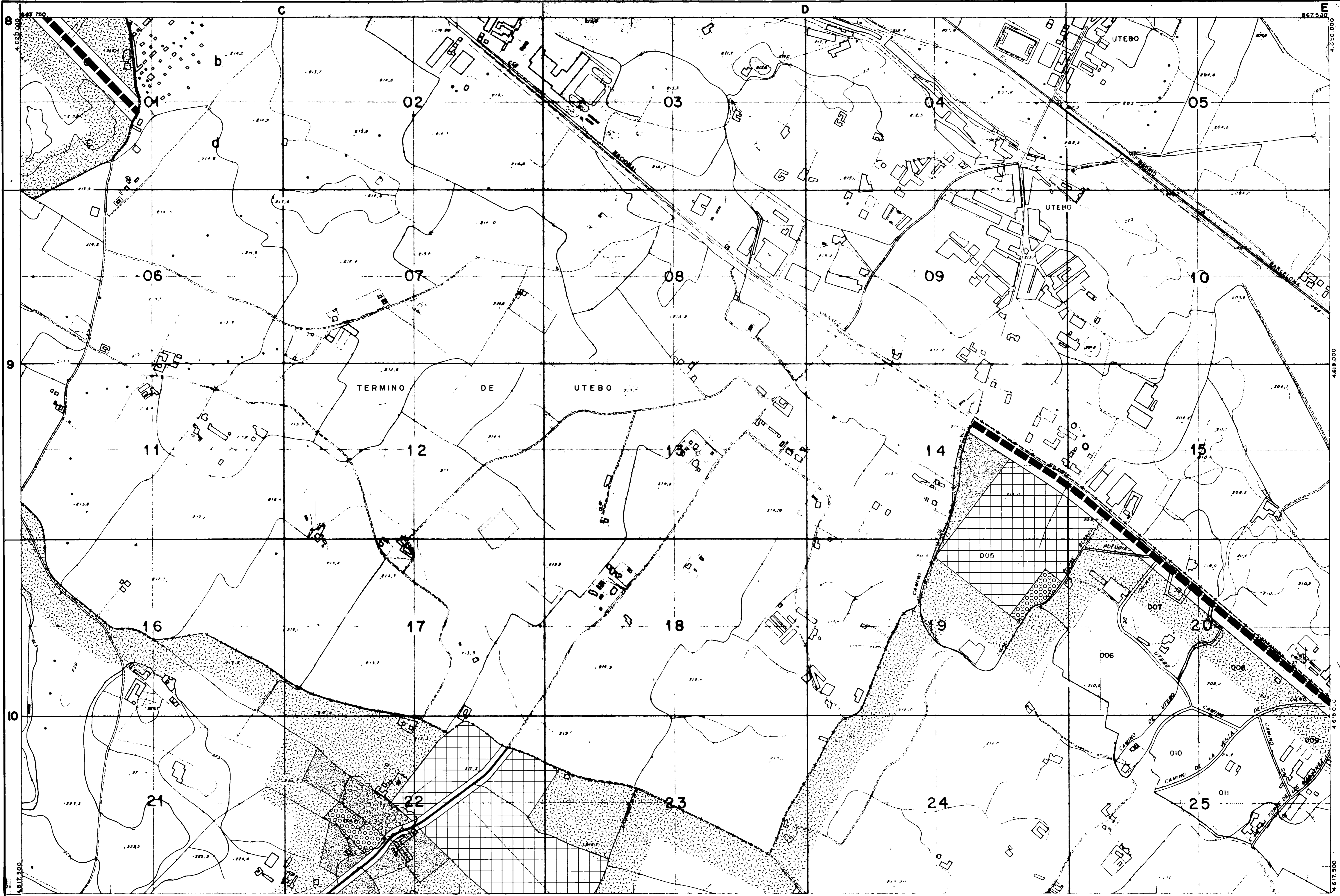

AYUNTAMIENTO DE ZARAGOZA
GERENCIA DE URBANISMO

SUELO URBANO

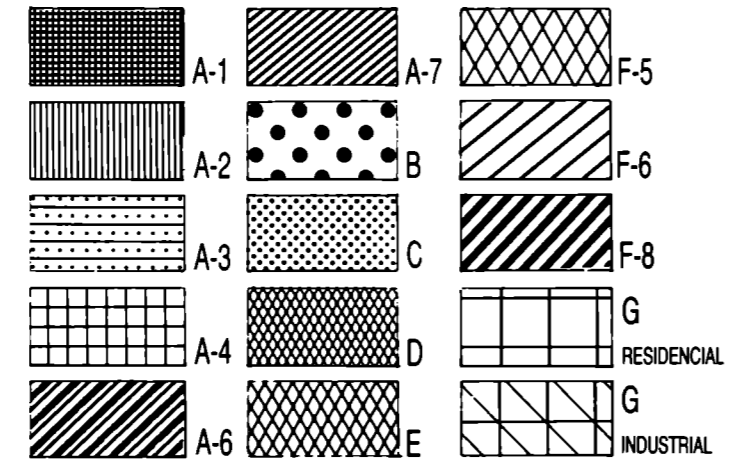

SUELO URBANIZABLE

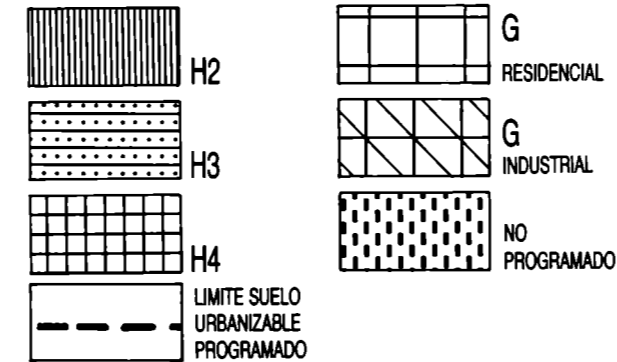

SUELO NO URBANIZABLE

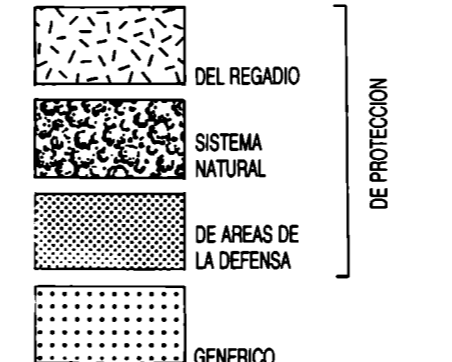

SISTEMAS

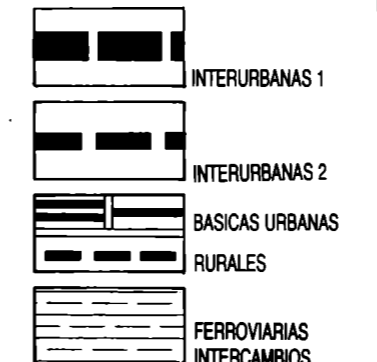

COMUNICACIONES



● IMPLANTACIONES SEGUN ARTº 68 b) L.S. 1956
6 ARTº 85 L.S. 1975

					1
				2	3
				8	9
				10	11
				16	17
				23	24
				28	29
				30	31
				32	33
				34	35
				36	37
				38	39
				40	41
				42	

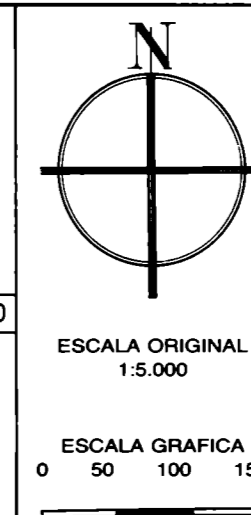

DILIGENCIA: El presente PLAN GENERAL MUNICIPAL fué aprobado por el Ayuntamiento de Zaragoza por la Diputación General de Aragón por Decreto 52/1986 de 16 de mayo (L.O. A. 28 de mayo), habiéndose cumplimentado en este documento las obligaciones establecidas en el Decreto de aprobación. Certificado CALIFICACION DEL SUELO Y ESTRUCTURA URBANA

HOJA Nº 12

ESCALA GRÁFICA



AYUNTAMIENTO DE ZARAGOZA
GERENCIA DE URBANISMO

SUELO URBANO

A-1	A-7	F-5
A-2	B	F-6
A-3	C	F-8
A-4	D	G RESIDENCIAL
A-6	E	G INDUSTRIAL

SUELO URBANIZABLE

H2	G RESIDENCIAL
H3	G INDUSTRIAL
H4	NO PROGRAMADO
--- LIMITE SUELO URBANIZABLE PROGRAMADO	

SUELO NO URBANIZABLE

DEL REGADÍO	DE PROTECCIÓN
SISTEMA NATURAL	
DE AREAS DE LA DEFENSA	GENÉRICO

SISTEMAS

INTERURBANAS 1
INTERURBANAS 2
BÁSICAS URBANAS RURALES
FERROVIARIAS INTERCAMBIOS

ESPACIOS LIBRES

DEPORTIVOS
EQUIPAMENTOS Y SERVICIOS
● IMPLANTACIONES SEGUN ARTº 69, b) L.S. 1986 6 ARTº 65 L.S. 1975

N

ESCALA ORIGINAL 1:5.000
ESCALA GRÁFICA 0 50 100 150

DILIGENCIA: El presente PLAN GENERAL MUNICIPAL fue aprobado por la Diputación General de Aragón por Decreto 52/1986 de 16 de mayo de 1986 (26 de mayo), habiéndose cumplimentado en este documento las prescripciones establecidas en el Decreto de aprobación. Certificado: CALIFICACION DEL SUELO Y ESTRUCTURA URBANA

HOJA Nº 13

ESCALA GRÁFICA

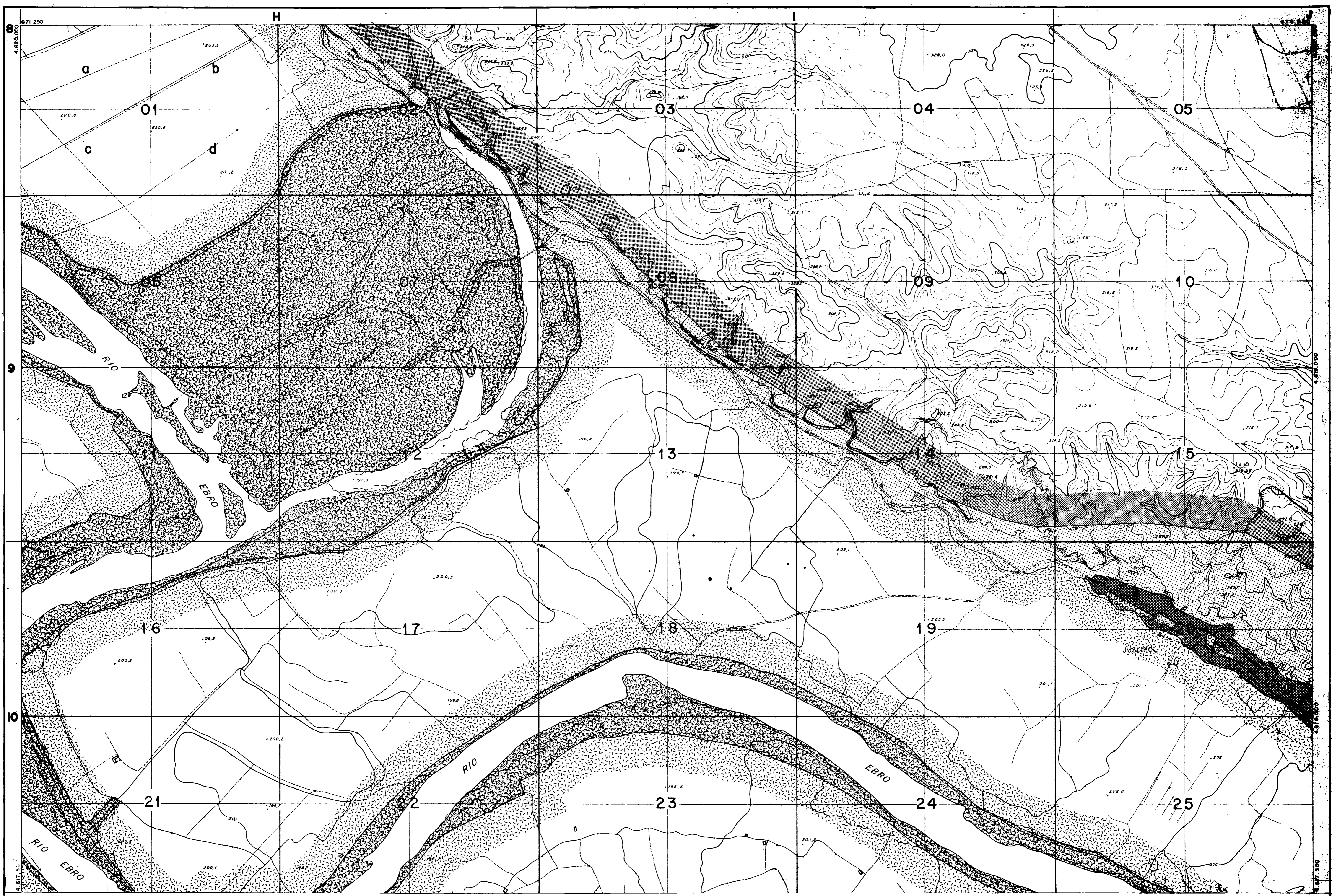

AYUNTAMIENTO DE ZARAGOZA
 GERENCIA DE URBANISMO

SUELO URBANO

A-1	A-7	F-5
A-2	B	F-6
A-3	C	F-8
A-4	D	G
A-6	E	G RESIDENCIAL
		G INDUSTRIAL

SUELO URBANIZABLE

H2	G RESIDENCIAL
H3	G INDUSTRIAL
H4	NO PROGRAMADO
---	LIMITE SUELO URBANIZABLE PROGRAMADO

SUELO NO URBANIZABLE

DEL REGADÍO	DE PROTECCIÓN
SISTEMA NATURAL	DE AREAS DE LA DEFENSA
GENÉRICO	

SISTEMAS

INTERURBANAS 1	ESPACIOS LIBRES
INTERURBANAS 2	DEPORTIVOS
BÁSICAS URBANAS	EQUIPAMIENTOS Y SERVICIOS
RURALES	
FERROVIARIAS INTERCAMBIOS	

COMUNICACIONES
 ESPACIOS LIBRES
 DEPORTIVOS
 EQUIPAMIENTOS Y SERVICIOS
 IMPLANTACIONES SEGUN ARTº 68, b) L.S. 1956
 o ARTº 65 L.S. 1975

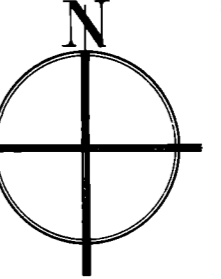
 ESCALA ORIGINAL
 1:5.000
 ESCALA GRÁFICA
 0 50 100 150

DILIGENCIA: El presente PLAN GENERAL MUNICIPAL fue aprobado por la Diputación General de Aragón por Decreto 52/1986 de 16 de mayo (BOJA nº 2 de mayo), habiéndose cumplimentado en este documento las prescripciones establecidas en el Decreto de aprobación. Certifico:
MUNICIPAL DE ORDENACION
CALIFICACION DEL SUELO
Y ESTRUCTURA URBANA
 HOJA Nº **14**

ESCALA GRÁFICA



AYUNTAMIENTO DE ZARAGOZA
GERENCIA DE URBANISMO

SUELO URBANO

A-1	A-7	F-5
A-2	B	F-6
A-3	C	F-8
A-4	D	G
A-6	E	G RESIDENCIAL
		G INDUSTRIAL

SUELO URBANIZABLE

H2	G RESIDENCIAL
H3	G INDUSTRIAL
H4	NO PROGRAMADO
---	---

--- LIMITE SUELO URBANIZABLE PROGRAMADO

SUELO NO URBANIZABLE

DEL REGADIO	DE PROTECCION
SISTEMA NATURAL	
DE AREAS DE LA DEFENSA	
GENERIC	

SISTEMAS

INTERURBANAS 1
INTERURBANAS 2
BASICAS URBANAS RURALES
FERROVIARIAS INTERCAMBIOS

COMUNICACIONES

ESPACIOS LIBRES
DEPORTIVOS
EQUIPAMIENTOS Y SERVICIOS
• INFANTILACIONES SEGUN ARTº 69, b) L.S. 1986 y ARTº 85 L.S. 1975



DILIGENCIA: El presente PLAN GENERAL MUNICIPAL fue aprobado por la Diputación General de Aragón por Decreto 50/1986 de 16 de mayo (B.O. N.º 22 de mayo), habiéndose cumplimentado en este documento las prescripciones establecidas en el Decreto de aprobación. Certificado en Zaragoza, a 15 de mayo de 1986.

MUNICIPAL DE ORDENACION Y ESTRUCTURA URBANA

HOJA Nº **15**

ESCALA GRÁFICA

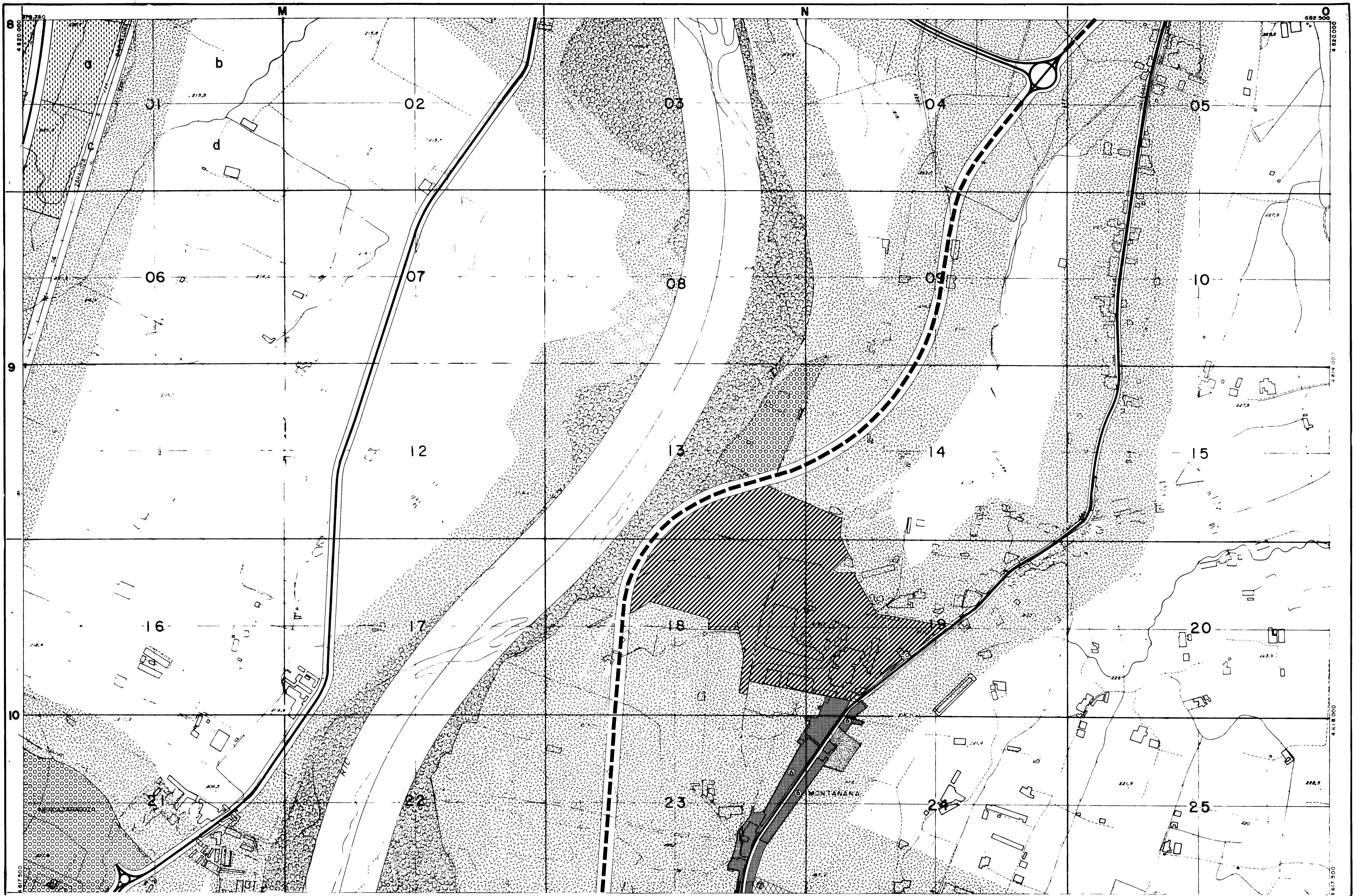

AYUNTAMIENTO DE ZARAGOZA
GERENCIA DE URBANISMO

SUELO URBANO

	A-1		A-7		F-5
	A-2		B		F-6
	A-3		C		F-8
	A-4		D		G RESIDENCIAL
	A-6		E		G INDUSTRIAL

SUELO URBANIZABLE

	H2		G RESIDENCIAL
	H3		G INDUSTRIAL
	H4		G NO PROGRAMADO
	— — —		LMITE SUELO URBANIZABLE PROGRAMADO

SUELO NO URBANIZABLE

	DEL REGADÍO	DE PROTECCIÓN
	SISTEMA NATURAL	
	DE AREAS DE LA DEFENSA	
	GENÉRICO	

SISTEMAS

	INTERURBANAS 1
	INTERURBANAS 2
	BÁSICAS URBANAS
	FERROVIARIAS INTERCAMBIOS

COMUNICACIONES

	ESPACIOS LIBRES
	DEPORTIVOS
	EQUIPAMENTOS Y SERVICIOS
	• IMPLANTACIONES SEGUN ARTº 69. b) LS. 1956 • ARTº 85 LS. 1975

						1
						2 3
						9 10
						16 17
						23 24
						28 29 30
						34 35
						39 40
						41 42

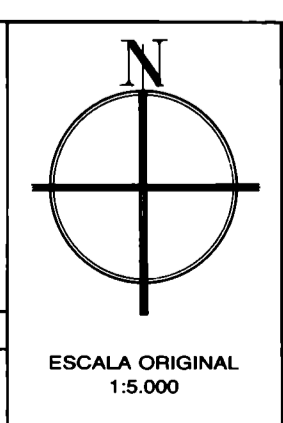

DILIGENCIA: El presente PLAN GENERAL MUNICIPAL fue aprobado por la Diputación General de Aragón por Decreto 524/886 de 16 de mayo de 1986 (B.O.A. de 23 de mayo), habiéndose cumplimentado en este documento las bases establecidas en el Decreto de aprobación. Certifico que el presente documento es una copia fiel del original.

PLAN GENERAL MUNICIPAL DE ORDENACION Y ESTRUCTURA URBANA

APROBADO DE FORMA PRELIMINAR EN LA JUNTA DE GOBIERNO MUNICIPAL DEL AYUNTAMIENTO DE ZARAGOZA EN LA SESION DE 17 DE MAYO DE 1986.

HOJA Nº **16**

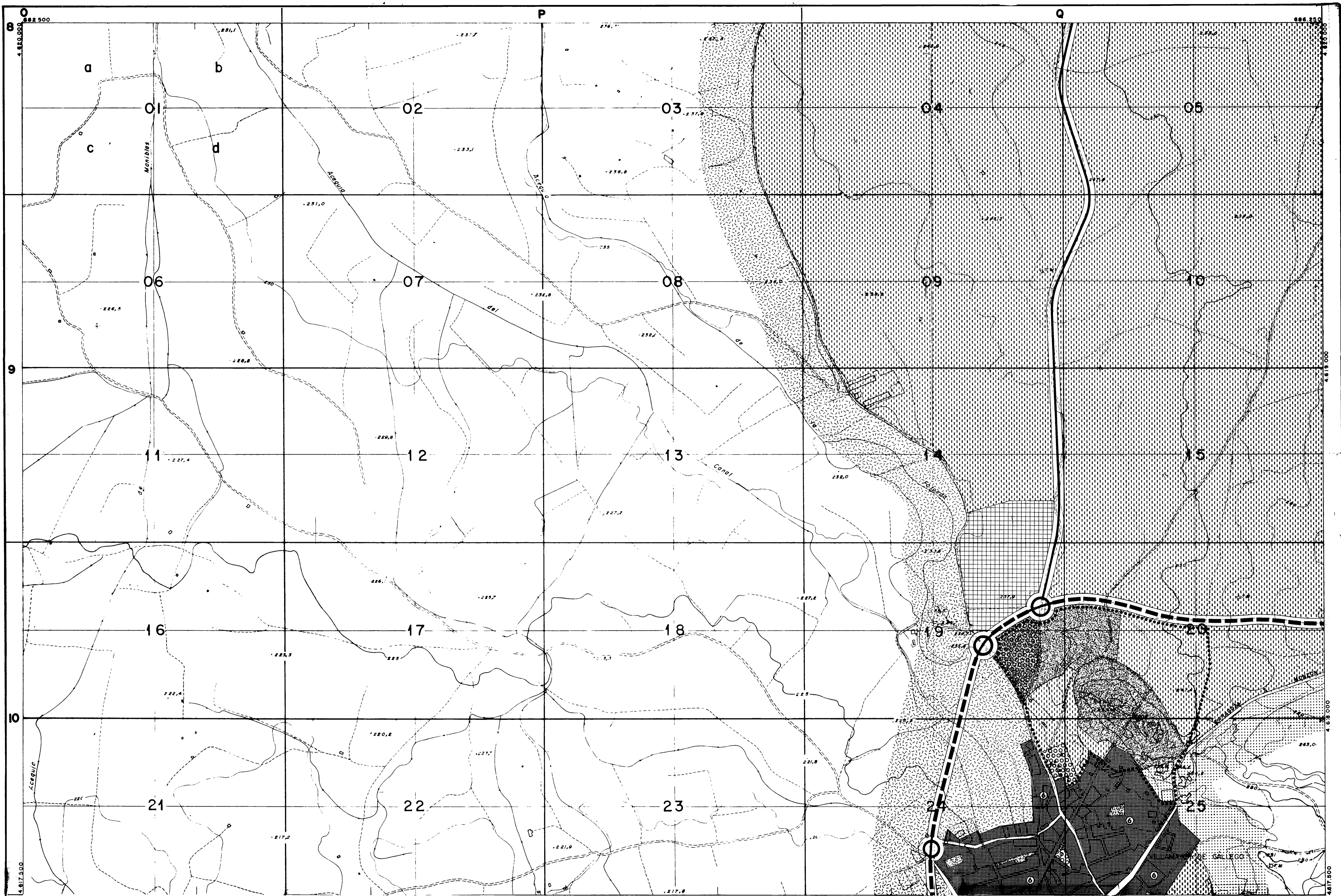

AYUNTAMIENTO DE ZARAGOZA
GERENCIA DE URBANISMO

SUELO URBANO

A-1	A-7	F-5
A-2	B	F-6
A-3	C	F-8
A-4	D	G
A-6	E	G
		G RESIDENCIAL
		G INDUSTRIAL

SUELO URBANIZABLE

H2	G
H3	G RESIDENCIAL
H4	G INDUSTRIAL
	NO PROGRAMADO
	LIMITE SUELO URBANIZABLE PROGRAMADO

SUELO NO URBANIZABLE

DEL REGADÍO	DE PROTECCIÓN
SISTEMA NATURAL	
DE ÁREAS DE LA DEFENSA	
GENÉRICO	

SISTEMAS

INTERURBANAS 1	ESPACIOS LIBRES
INTERURBANAS 2	DEPORTIVOS
BÁSICAS URBANAS	EQUIPAMENTOS Y SERVICIOS
RURALES	
FERROVIARIAS	
INTERCAMBIOS	

COMUNICACIONES

●	INFILTRACIONES SEGUN ARTº 69. b) L.S. 1986
●	o ARTº 85 L.S. 1975

						1
					2	3
4	5	6	7	8	9	10
11	12	13	14	15	16	17
18	19	20	21	22	23	24
24'	25	26	27	28	29	30
30'	31	32	33	34	35	
36	36'	37	38	39	40	
				41	42	



DILIGENCIA: El presente PLAN GENERAL MUNICIPAL fue aprobado por la Diputación General de Aragón por Decreto 524/1985 de 15 de mayo (B.O. de A. 23 de mayo), habiéndose cumplimentado en esta Dirección de Urbanismo y Obras Públicas en el mes de mayo de 1986.

PLAN GENERAL MUNICIPAL DE ORDENACIÓN Y ESTRUCTURA URBANA

APROBADO POR EL AYUNTAMIENTO DE ZARAGOZA EN SU COMISIÓN GENERAL DE URBANISMO Y OBRAS PÚBLICAS EN EL MES DE MAYO DE 1986.

HOJA Nº 17

Decreto de aprobación. Certificado de CALIFICACIÓN DEL SUELO Y ESTRUCTURA URBANA

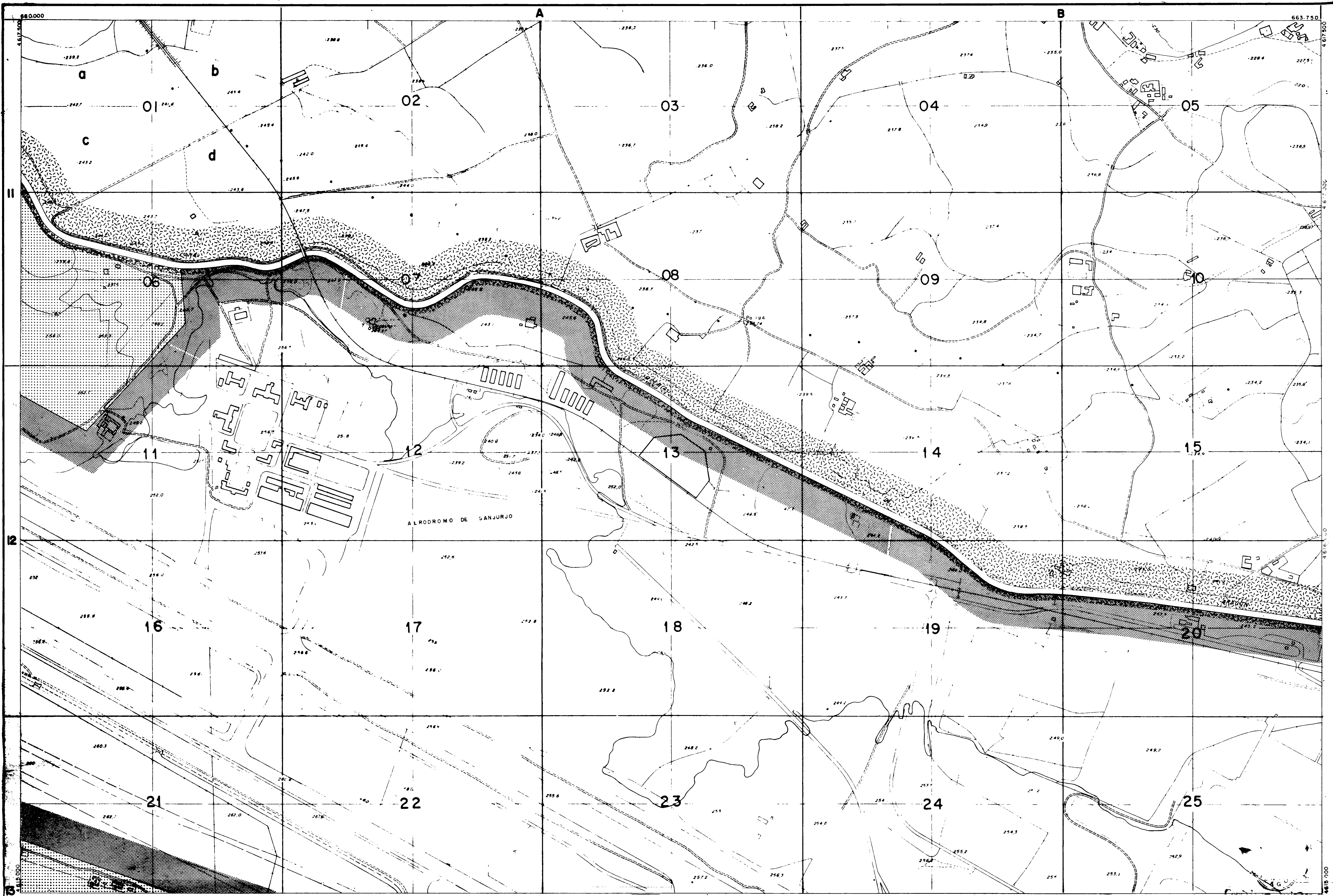

AYUNTAMIENTO DE ZARAGOZA
GERENCIA DE URBANISMO

SUELO URBANO

	A-1		A-7		F-5
	A-2		B		F-6
	A-3		C		F-8
	A-4		D		G RESIDENCIAL
	A-6		E		G INDUSTRIAL

SUELO URBANIZABLE

	H2		G RESIDENCIAL
	H3		G INDUSTRIAL
	H4		NO PROGRAMADO
	LIMITES SUELO URBANIZABLE PROGRAMADO		

SUELO NO URBANIZABLE

	DEL REGADÍO
	SISTEMA NATURAL
	DE AREAS DE LA DEFENSA
	GENÉRICO

DE PROTECCIÓN

SISTEMAS

	INTERURBANAS 1
	INTERURBANAS 2
	BASICAS URBANAS RURALES
	FERROVIARIAS INTERCAMBIOS

COMUNICACIONES

	ESPACIOS LIBRES
	DEPORTIVOS
	EQUIPAMENTOS Y SERVICIOS
	IMPLANTACIONES SEGUN ARTº 69, b) L.S. 1986 o ARTº 85 L.S. 1975

							1	
							2	3
							9	10
							16	17
							23	24
							29	30
							35	
							40	
							41	42

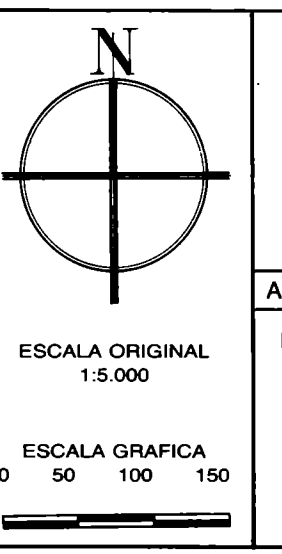

DILIGENCIA: El presente PLAN GENERAL MUNICIPAL fue aprobado por la Diputación General de Aragón por Decreto 52/1986 de 16 de mayo de 1986, habiéndose cumplimentado en el presente documento las prescripciones establecidas en el Decreto de aprobación. Certificado en Zaragoza, a 16 de mayo de 1986.

PLAN GENERAL MUNICIPAL DE ORDENACION Y ESTRUCTURA URBANA

APROBADO EN PRIMITIVO EL 16 DE MAYO DE 1986 POR LA DIPUTACION GENERAL DE ARAGON. CERTIFICADO EN ZARAGOZA, A 16 DE MAYO DE 1986.

HOJA Nº **18**

CALIFICACION DEL SUELO Y ESTRUCTURA URBANA

ESCALA GRÁFICA

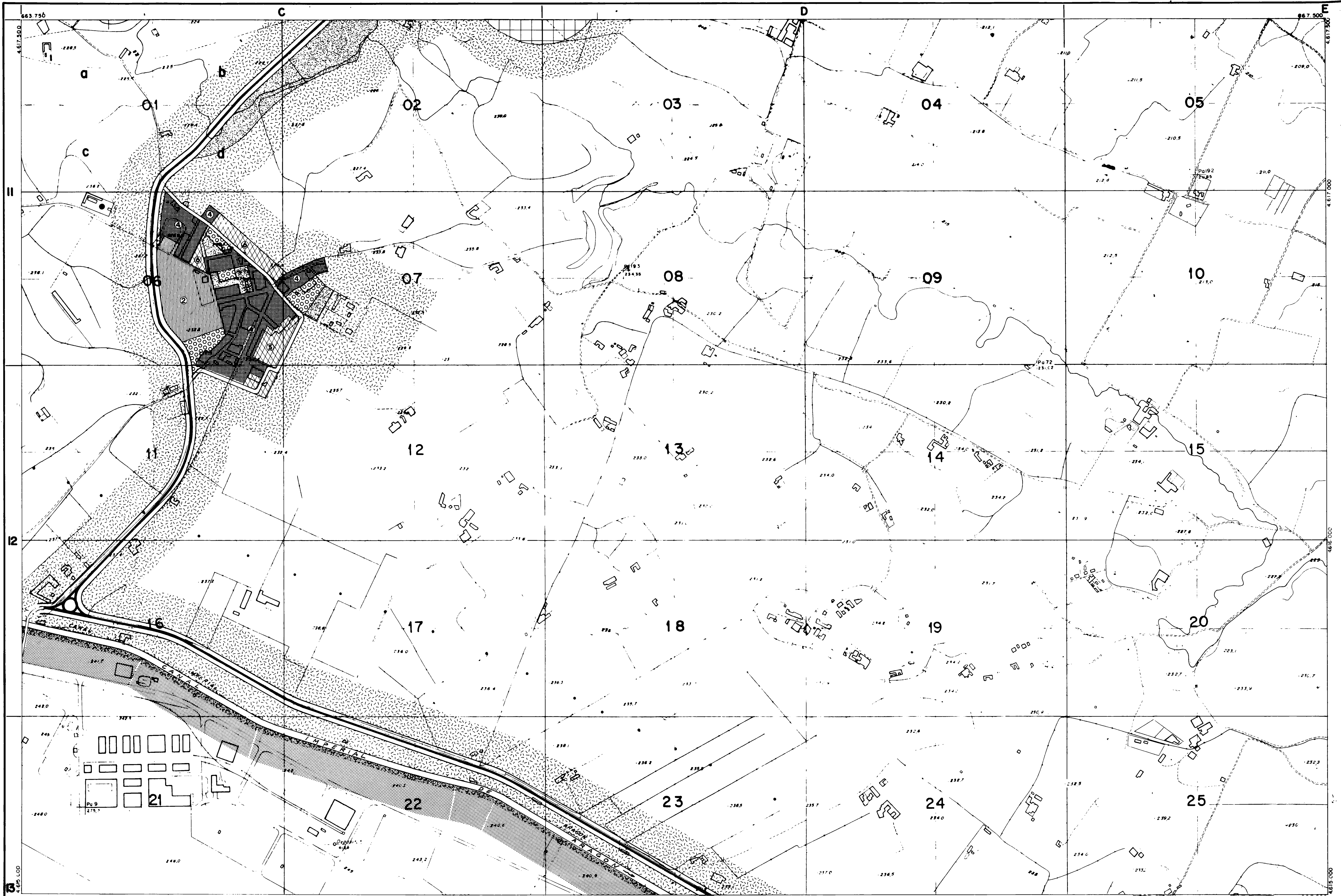

AYUNTAMIENTO DE ZARAGOZA
GERENCIA DE URBANISMO

SUELO URBANO

A-1	A-7	F-5
A-2	B	F-6
A-3	C	F-8
A-4	D	G RESIDENCIAL
A-6	E	G INDUSTRIAL

SUELO URBANIZABLE

H2	G RESIDENCIAL
H3	G INDUSTRIAL
H4	NO PROGRAMADO
--- LIMITE SUELO URBANIZABLE PROGRAMADO	

SUELO NO URBANIZABLE

DEL REGADÍO	DE PROTECCIÓN
SISTEMA NATURAL	DE AREAS DE LA DEFENSA
GENÉRICO	

SISTEMAS

INTERURBANAS 1
INTERURBANAS 2
BÁSICAS URBANAS RURALES
FERROVIARIAS INTERCAMBIOS

COMUNICACIONES

ESPACIOS LIBRES
DEPORTIVOS
EQUIPAMENTOS Y SERVICIOS
● IMPLANTACIONES SEGUN ARTº 66. b) L.S. 1956 - ARTº 85 L.S. 1975

									1
								2	3
4	5	6	7	8	9	10			
11	12	13	14	15	16	17			
18	19	20	21	22	23	24			
24	25	26	27	28	29	30			
30	31	32	33	34	35				
36	36'	37	38	39	40				
43									41 42

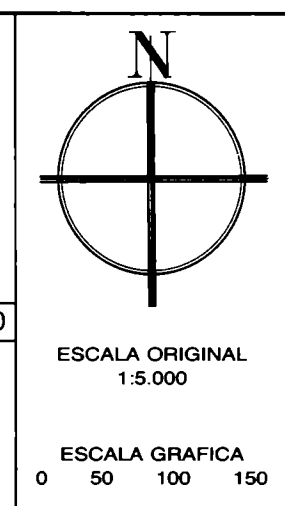

DILIGENCIA: El presente PLAN GENERAL MUNICIPAL fue aprobado en el Pleno del Ayuntamiento de Zaragoza por Decreto de aprobación del Ayuntamiento de Zaragoza de 15 de mayo de 1986, habiéndose cumplimentado en este documento las obligaciones establecidas en el Decreto de aprobación. Certificado por el Ayuntamiento de Zaragoza.

PLAN GENERAL MUNICIPAL DE ORDENACIÓN Y ESTRUCTURA URBANA

HOJA Nº 19

ESCALA GRÁFICA

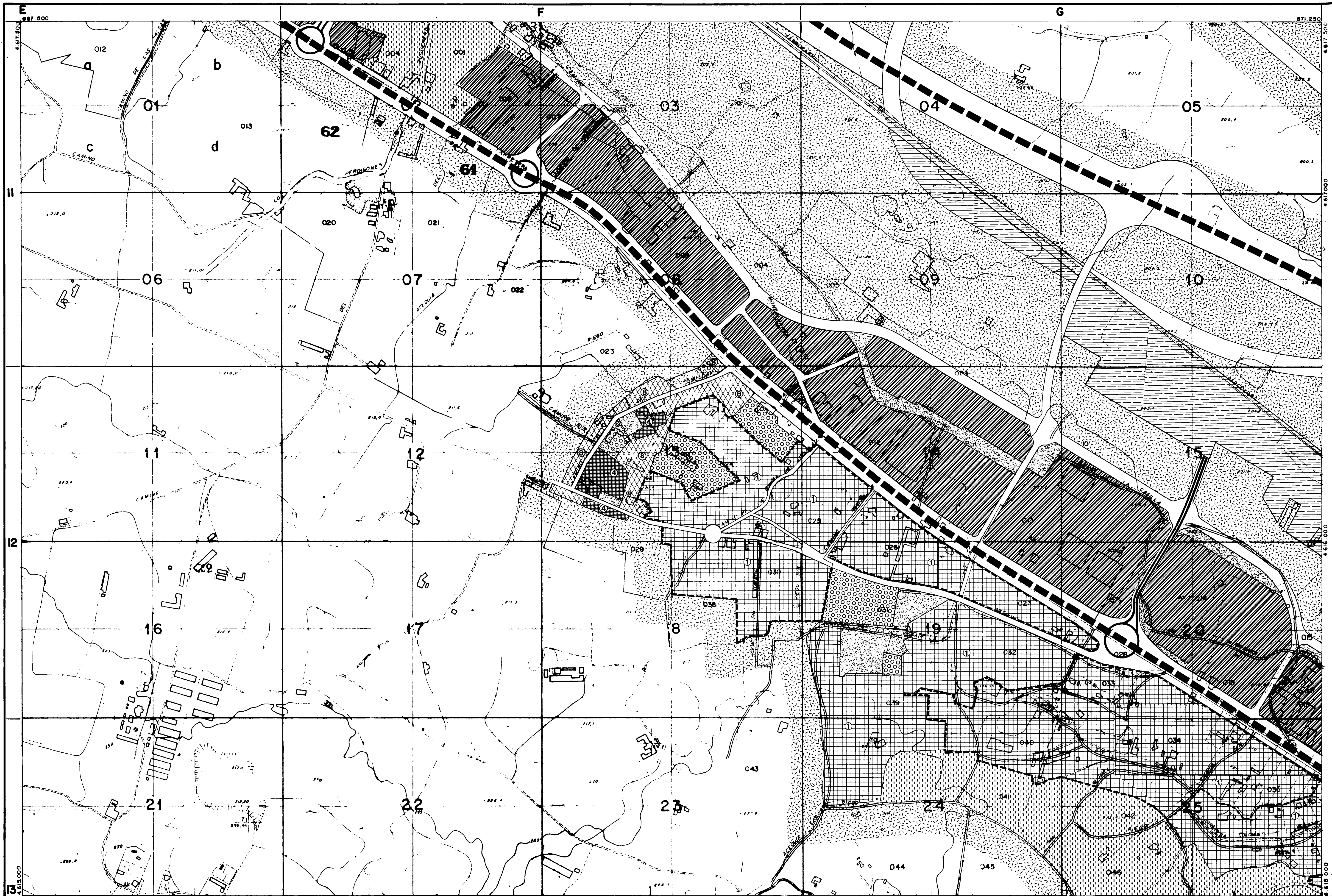

AYUNTAMIENTO DE ZARAGOZA
GERENCIA DE URBANISMO

SUELO URBANO

A-1	A-7	F-5
A-2	B	F-6
A-3	C	F-8
A-4	D	G
A-6	E	G
		G
		INDUSTRIAL

SUELO URBANIZABLE

H2	G
H3	RESIDENCIAL
H4	G
	INDUSTRIAL
	NO PROGRAMADO
	LIMITE SUELO URBANIZABLE PROGRAMADO

SUELO NO URBANIZABLE

DEL REGADÍO	DE PROTECCIÓN
SISTEMA NATURAL	
DE AREAS DE LA DEFENSA	
GENÉRICO	

SISTEMAS

INTERURBANAS 1	COMUNICACIONES
INTERURBANAS 2	
BÁSICAS URBANAS RURALES	
FERROVIARIAS INTERCAMBIOS	

ESPACIOS LIBRES
DEPORTIVOS
EQUIPAMIENTOS Y SERVICIOS
● IMPLANTACIONES SEGUN ARTº 69. b) L.S. 1986 6 ARTº 65 L.S. 1975

4	5	6	7	8	9	10	11	12	13	14	15	16	17	18	19	20	21	22	23	24	25	26	27	28	29	30	31	32	33	34	35	36	37	38	39	40	41	42	43
---	---	---	---	---	---	----	----	----	----	----	----	----	----	----	----	----	----	----	----	----	----	----	----	----	----	----	----	----	----	----	----	----	----	----	----	----	----	----	----

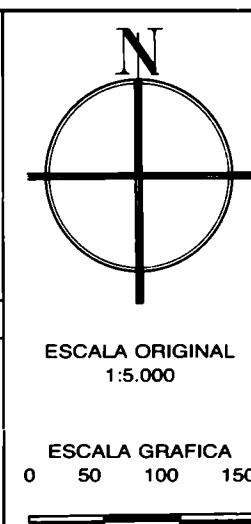

DILIGENCIA: El presente PLAN GENERAL MUNICIPAL fue aprobado por la Diputación General de Aragón por Decreto 52/1986, de 16 de mayo de 1986 (20 de mayo), habiéndose cumplimentado en este documento las prescripciones establecidas en el Decreto de aprobación. Certificado.

PLAN GENERAL MUNICIPAL DE ORDENACION

CALIFICACION DEL SUELO Y ESTRUCTURA URBANA

HOJA Nº **20**

ESCALA GRÁFICA

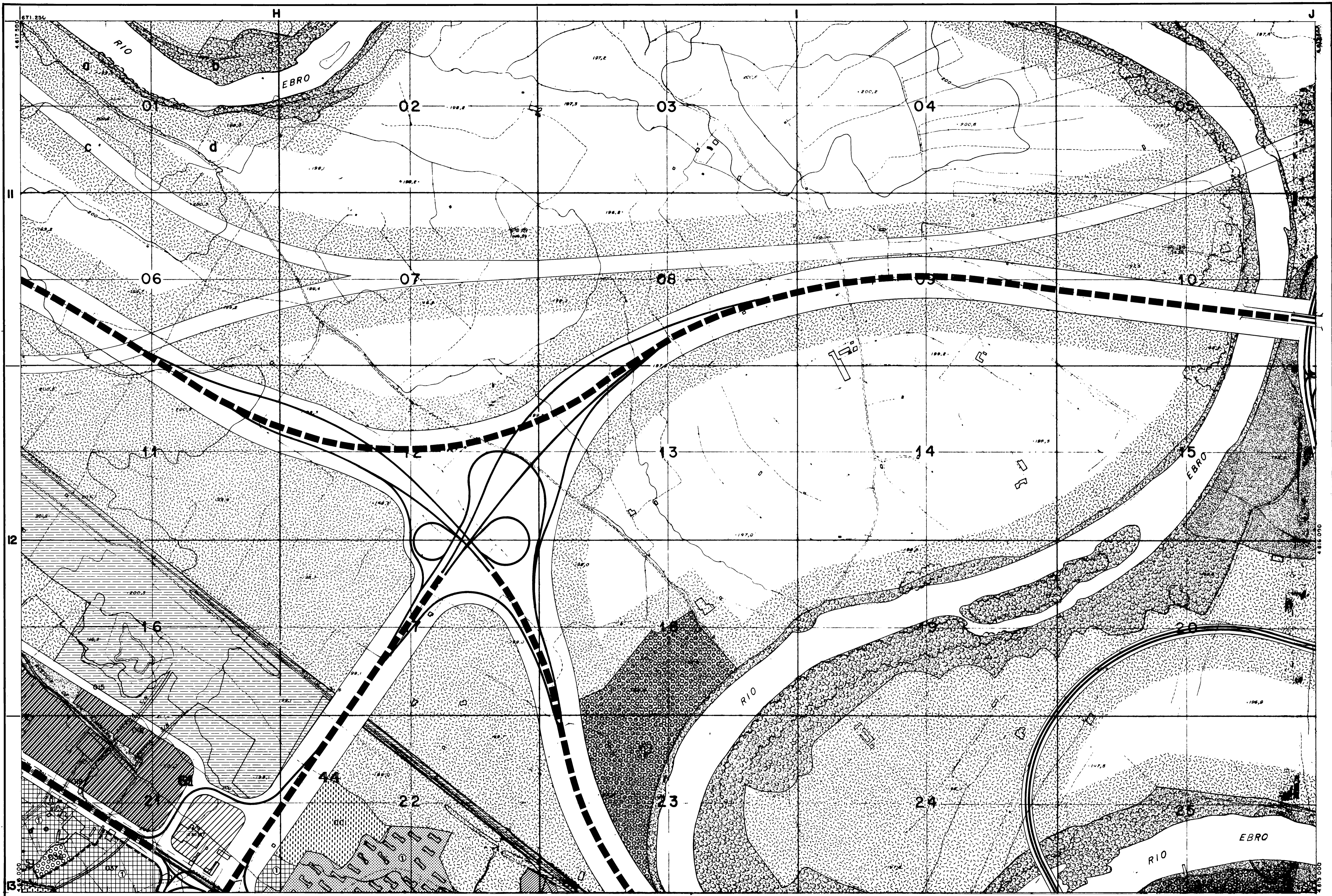

AYUNTAMIENTO DE ZARAGOZA
GERENCIA DE URBANISMO

SUELO URBANO

A-1	A-7	F-5
A-2	B	F-6
A-3	C	F-8
A-4	D	G
A-6	E	G

SUELO URBANIZABLE

H2	G
H3	G
H4	NO PROGRAMADO
---	LIMITE SUELO URBANIZABLE PROGRAMADO

SUELO NO URBANIZABLE

DE REGADIO	DE PROTECCION
SISTEMA NATURAL	DE AREAS DE LA DEFENSA
GENERIC	

SISTEMAS

INTERURBANAS 1
INTERURBANAS 2
BASICAS URBANAS RURALES
FERROVIARIAS INTERCAMBIOS

COMUNICACIONES

ESPACIOS LIBRES
DEPORTIVOS
EQUIPAMENTOS Y SERVICIOS
● IMPLANTACIONES SEGUN ARTº 89, b) L.S. 1956 o ARTº 85 L.S. 1975

					1
				2	3
4	5	6	7	8	9
11	12	13	14	15	16
18	19	20	21	22	23
24	25	26	27	28	29
30	31	32	33	34	35
36	37	38	39	40	
41	42				

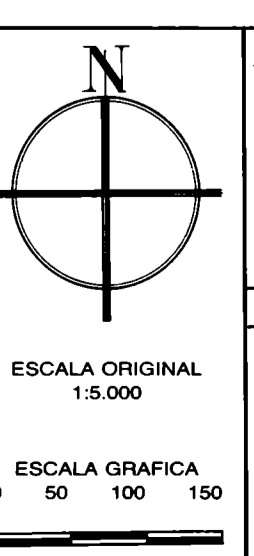

PLAN GENERAL MUNICIPAL DE ORDENACION Y ESTRUCTURA URBANA

DILIGENCIA: El presente PLAN GENERAL MUNICIPAL fue aprobado con carácter definitivo por la Diputación Provincial de Zaragoza el día 28 de mayo de 1956 (B. O. A. 28 de mayo), habiéndose cumplimentado en consecuencia el artículo 89, b) de la Ley de 1956.

APROBADO por el Ayuntamiento de Zaragoza el día 28 de mayo de 1956.

HOJA Nº **21**

SECRETARÍA GENERAL



AYUNTAMIENTO DE ZARAGOZA
 GERENCIA DE URBANISMO

SUELO URBANO

A-1	A-7	F-5
A-2	B	F-6
A-3	C	F-8
A-4	D	G RESIDENCIAL
A-6	E	G INDUSTRIAL

SUELO URBANIZABLE

H2	G RESIDENCIAL
H3	G INDUSTRIAL
H4	NO PROGRAMADO
LIMITE SUELO URBANIZABLE PROGRAMADO	

SUELO NO URBANIZABLE

DEL REGADÍO	DE PROTECCIÓN
SISTEMA NATURAL	DE AREAS DE LA DEFENSA
GENÉRICO	

SISTEMAS

INTERURBANAS 1	COMUNICACIONES
INTERURBANAS 2	ESPACIOS LIBRES
BASICAS URBANAS RURALES	DEPORTIVOS
FERROVIARIAS INTERCAMBIOS	EQUIPAMIENTOS Y SERVICIOS

ESCALAS

ESCALAS 1	ESCALAS 2
ESCALAS 3	ESCALAS 4

4	5	6	7	8	9	10
11	12	13	14	15	16	17
18	19	20	21	22	23	24
24'	25	26	27	28	29	30
30'	31	32	33	34	35	
36	36'	37	38	39	40	
				41	42	

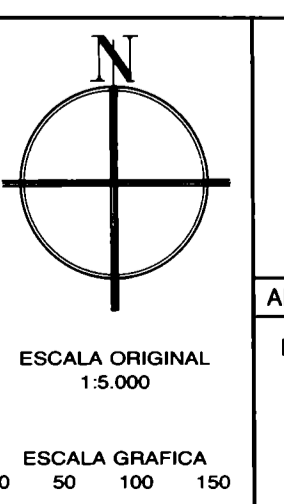

DILIGENCIA: El presente PLAN GENERAL MUNICIPAL fue aprobado por la Diputación General de Aragón por Decreto 524/1986 de 16 de mayo de 1986 (BOJA nº 23 de mayo), habiéndose cumplimentado en el momento de la redacción de este documento.

MUNICIPAL DE ORDENACIÓN Y ESTRUCTURA DEL SUELO

APROBADO EN VIRTUD DEL REAL DECRETO DE 28 DE MARZO DE 1986
 Decreto de aprobación. Certificado:

HOJA Nº **22**

ESCALA GRÁFICA



AYUNTAMIENTO DE ZARAGOZA
GERENCIA DE URBANISMO

SUELO URBANO

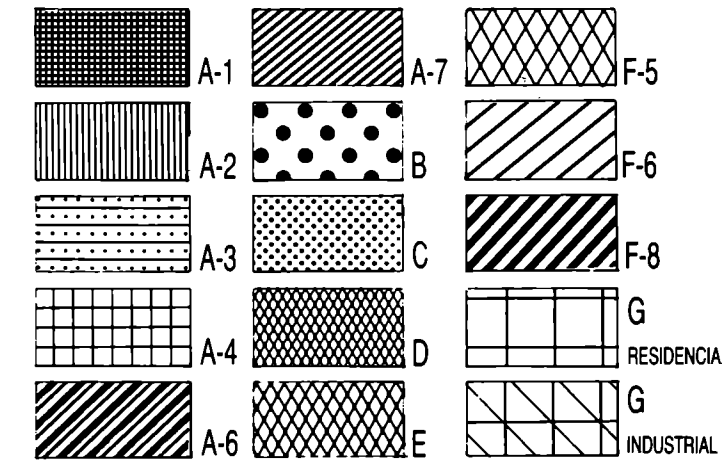

SUELO URBANIZABLE

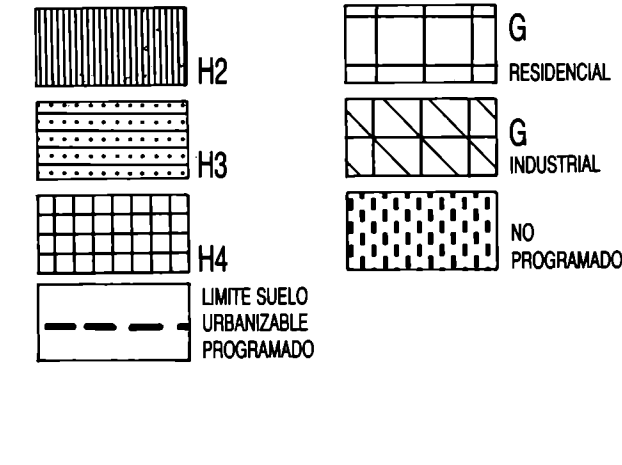

SUELO NO URBANIZABLE

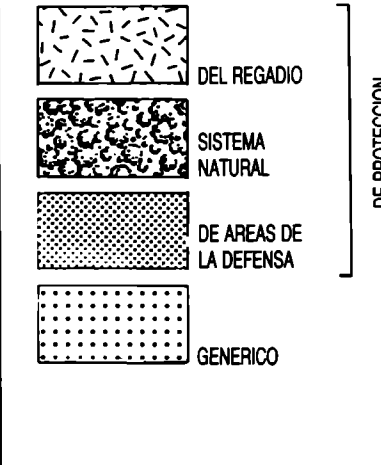

SISTEMAS

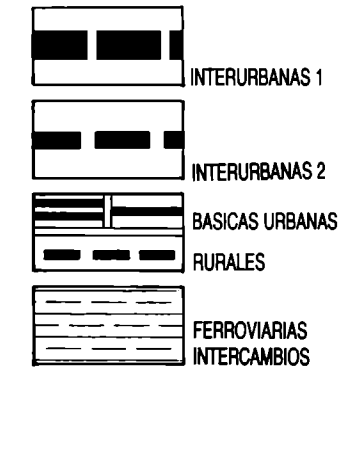

COMUNICACIONES

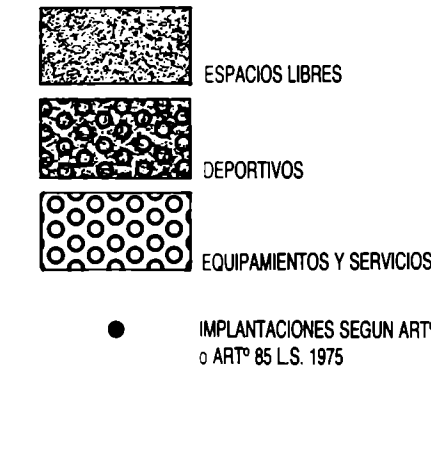

								1
								2
								3
4	5	6	7	8	9	10		
11	12	13	14	15	16	17		
18	19	20	21	22	23	24		
24'	25	26	27	28	29	30		
30'	31	32	33	34	35			
43	36	36'	37	38	39	40		
							41	42

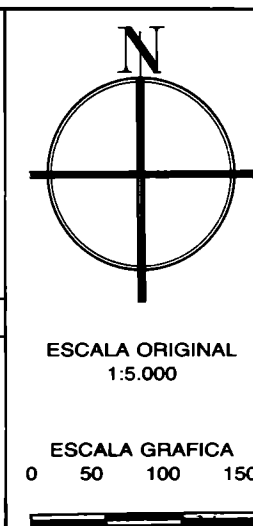

DILIGENCIA: El presente PLAN GENERAL MUNICIPAL fue aprobado por la Diputación Provincial de Aragón el 28 de mayo de 1986 (B.O. A. 28 de mayo), habiéndose cumplimentado en el presente momento los requisitos establecidos en el Decreto de aprobación. Certificado por el Secretario General.

PLAN GENERAL MUNICIPAL DE ORDENACION Y ESTRUCTURA URBANA

APROBADO POR EL AYUNTAMIENTO DE ZARAGOZA

HOJA Nº **23**

CALIFICACION DEL SUELO Y ESTRUCTURA URBANA

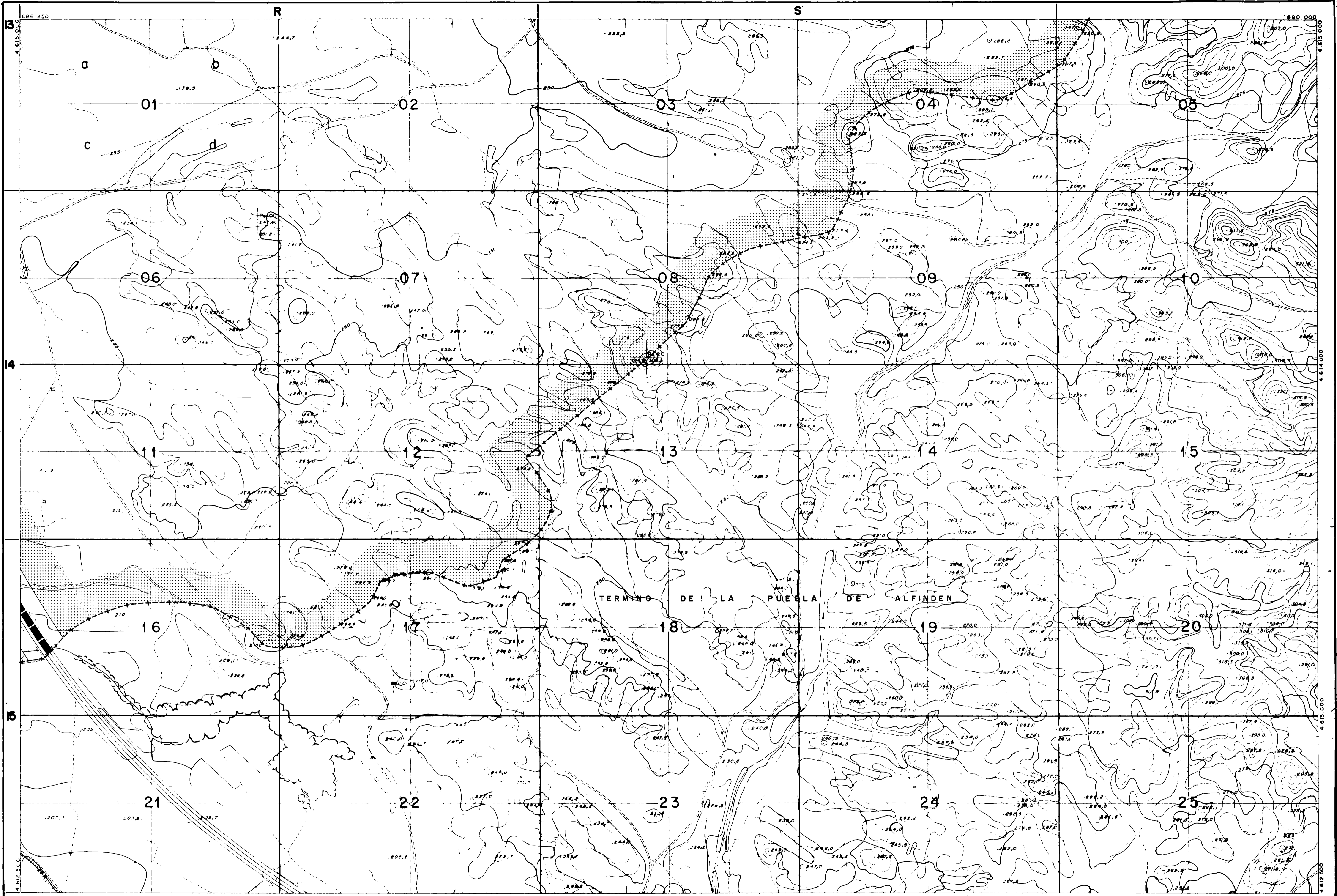

AYUNTAMIENTO DE ZARAGOZA
GERENCIA DE URBANISMO

SUELO URBANO	
	A-1
	A-2
	A-3
	A-4
	A-6
	A-7
	B
	C
	D
	E
	F-5
	F-6
	F-8
	G
	G RESIDENCIAL
	G INDUSTRIAL

SUELO URBANIZABLE	
	H2
	H3
	H4
	G
	G RESIDENCIAL
	G INDUSTRIAL
	NO PROGRAMADO
	LMITE SUELO URBANIZABLE PROGRAMADO

SUELO NO URBANIZABLE	
	DEL REGADÍO
	SISTEMA NATURAL
	DE AREAS DE LA DEFENSA
	GENÉRICO

SISTEMAS	
	INTERURBANAS 1
	INTERURBANAS 2
	BÁSICAS URBANAS
	RURALES
	FERROVIARIAS INTERCAMBIOS

	ESPAÇOS LIBRES
	DEPORTIVOS
	EQUIPAMENTOS Y SERVICIOS
	IMPLANTACIONES SEGUN ARTº 69, b) L.S. 1956 y ARTº 85 L.S. 1975



DILIGENCIA: El presente PLAN GENERAL MUNICIPAL fue aprobado por la Diputación General de Aragón por Decreto 52/1986 de 16 de mayo (B.O. A. 26 de mayo), habiéndose cumplimentado en el momento de la redacción de este documento.

PLAN GENERAL MUNICIPAL DE ORDENACION Y ESTRUCTURA URBANA

APROBADO POR LA DIPUTACION GENERAL DE ARAGON

HOJA Nº **30**

Decreto de aprobación Certificado de CALIFICACION DEL SUELO Y ESTRUCTURA URBANA

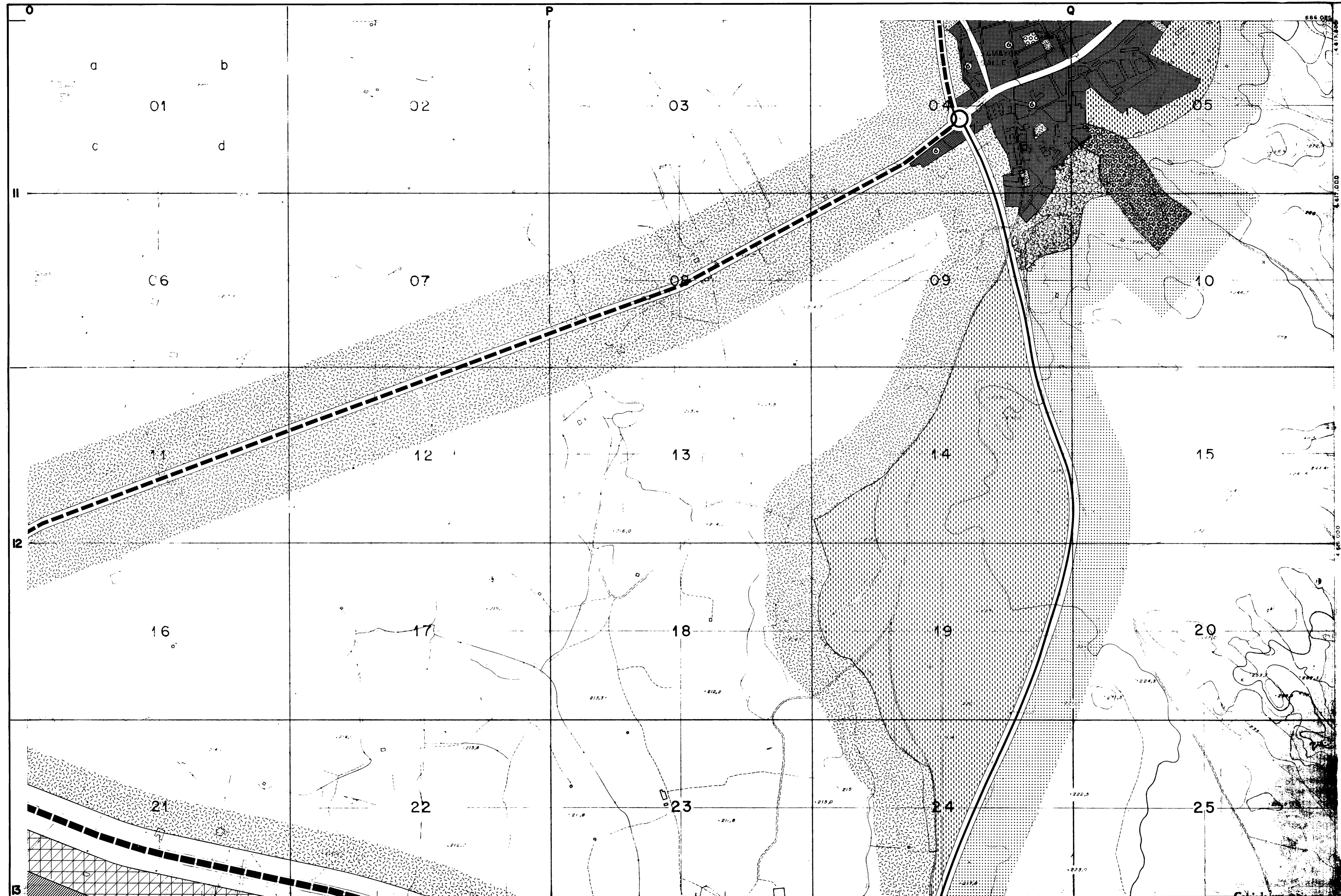

AYUNTAMIENTO DE ZARAGOZA
GERENCIA DE URBANISMO

SUELO URBANO

A-1	A-7	F-5
A-2	B	F-6
A-3	C	F-8
A-4	D	G RESIDENCIAL
A-6	E	G INDUSTRIAL

SUELO URBANIZABLE

H2	G RESIDENCIAL
H3	G INDUSTRIAL
H4	NO PROGRAMADO
--- LIMITE SUELO URBANIZABLE PROGRAMADO	

SUELO NO URBANIZABLE

DEL REGADIO	DE PROTECCION
SISTEMA NATURAL	DE AREAS DE LA DEFENSA
GENÉRICO	

SISTEMAS

INTERURBANAS 1	COMUNICACIONES
INTERURBANAS 2	ESPACIOS LIBRES
BASICAS URBANAS RURALES	DEPORTIVOS
FERROVIARIAS INTERCAMBIOS	EQUIPAMENTOS Y SERVICIOS

● IMPLANTACIONES SEGUN ARTº 69. b) L.S. 1956
○ ARTº 65 L.S. 1975

					1	
				2	3	
4	5	6	7	8	9	10
11	12	13	14	15	16	17
18	19	20	21	22	23	24
25	26	27	28	29	30	
31	32	33	34	35		
36	37	38	39	40		
41	42					

ESCALA ORIGINAL 1:5.000
ESCALA GRÁFICA 0 50 100 150

DI. IGENCIA: El presente PLAN GENERAL MUNICIPAL fue aprobado por el Decreto 524/1986 de 10 de mayo (B.O.A. 28 de mayo), habiéndose cumplimentado en su totalidad el artículo 69 de la Ley 1/1956 de 13 de junio de 1956.

PLAN GENERAL MUNICIPAL DE ORDENACION Y ESTRUCTURA URBANA

APROBADO EN CONSEJO DE GOBIERNO MUNICIPAL EL 12 de mayo de 1986

HOJA Nº **24** Decreto de aprobación. Certificado: EL SUELO URBANO GENERAL

ESCALA GRÁFICA

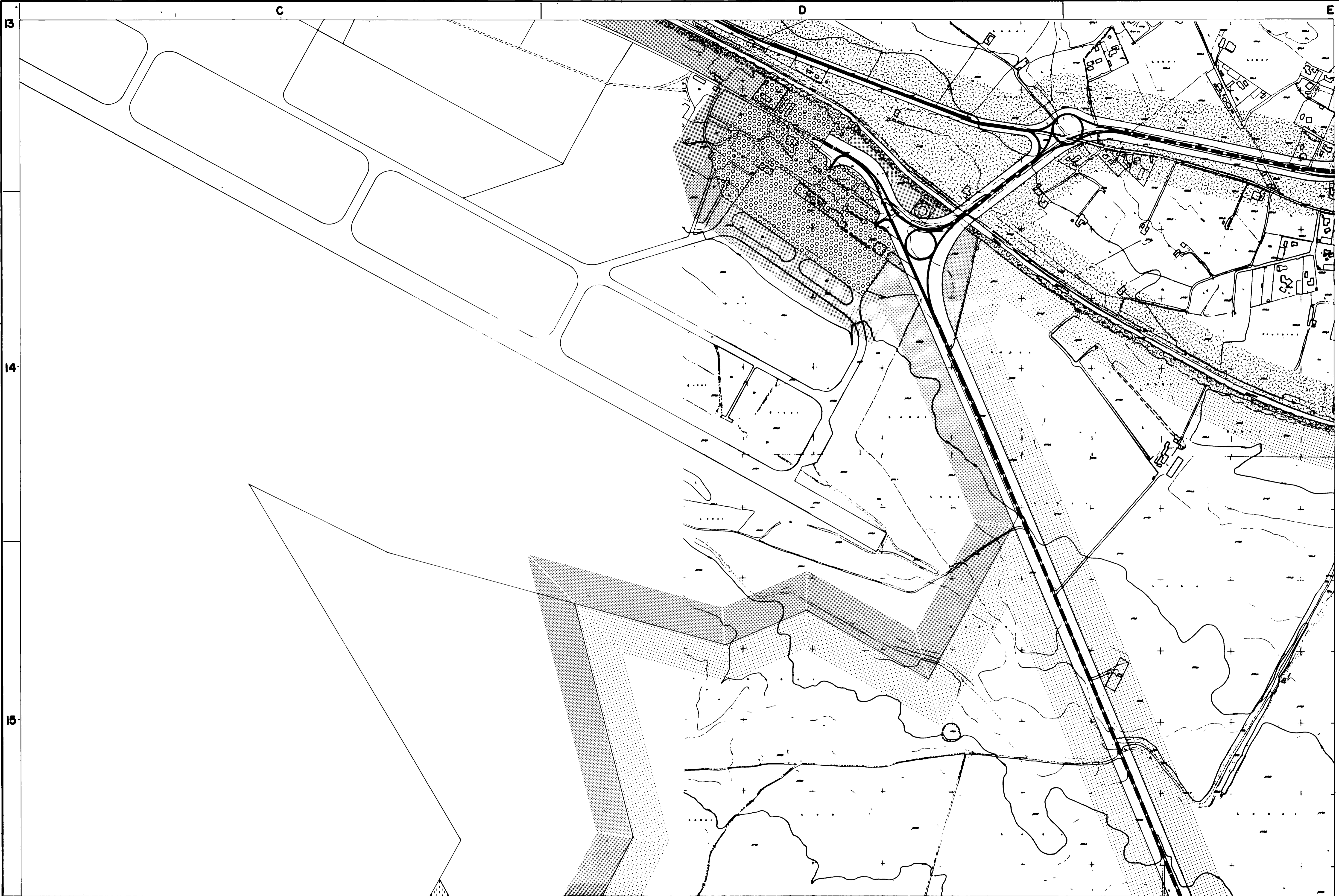

AYUNTAMIENTO DE ZARAGOZA
GERENCIA DE URBANISMO

SUELO URBANO

A-1	A-7	F-5
A-2	B	F-6
A-3	C	F-8
A-4	D	G
A-6	E	G
		G INDUSTRIAL

SUELO URBANIZABLE

H2	G
H3	G RESIDENCIAL
H4	G INDUSTRIAL
	NO PROGRAMADO
---	LIMITE SUELO URBANIZABLE PROGRAMADO

SUELO NO URBANIZABLE

DEL REGADÍO	DE PROTECCIÓN
SISTEMA NATURAL	
DE AREAS DE LA DEFENSA	
GENÉRICO	

SISTEMAS

INTERURBANAS 1
INTERURBANAS 2
BÁSICAS URBANAS RURALES
FERROVIARIAS INTERCAMBIOS

ESPACIOS LIBRES
DEPORTIVOS
EQUIPAMIENTOS Y SERVICIOS
COMUNICACIONES
● IMPLANTACIONES SEGUN ARTº 69. 1) L.S. 1986 ARTº 85 L.S. 1975

									1
									2
									3
4	5	6	7	8	9	10			
11	12	13	14	15	16	17			
18	19	20	21	22	23	24			
	24	25	26	27	28	29	30		
	30	31	32	33	34	35			
	36	36'	37	38	39	40			
									41
									42

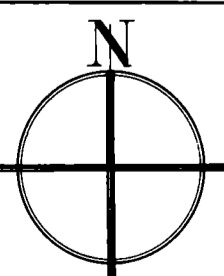

ESCALA ORIGINAL 1:5.000
ESCALA GRÁFICA 0 50 100 150

DILIGENCIA: El presente PLAN GENERAL MUNICIPAL fue aprobado por la Diputación General de Aragón por Decreto 52/1986 de 16 de mayo de 1986. Este documento es una reproducción establecida en el marco de la Ley de Acceso a la Información Pública en Aragón de 2010.
MUNICIPAL DE ORDENACIÓN Y ESTRUCTURA URBANA
Decreto de aprobación. Certificado.
CALIFICACION DEL SUELO Y ESTRUCTURA URBANA
HOJA Nº 24'

ESCALA GRÁFICA

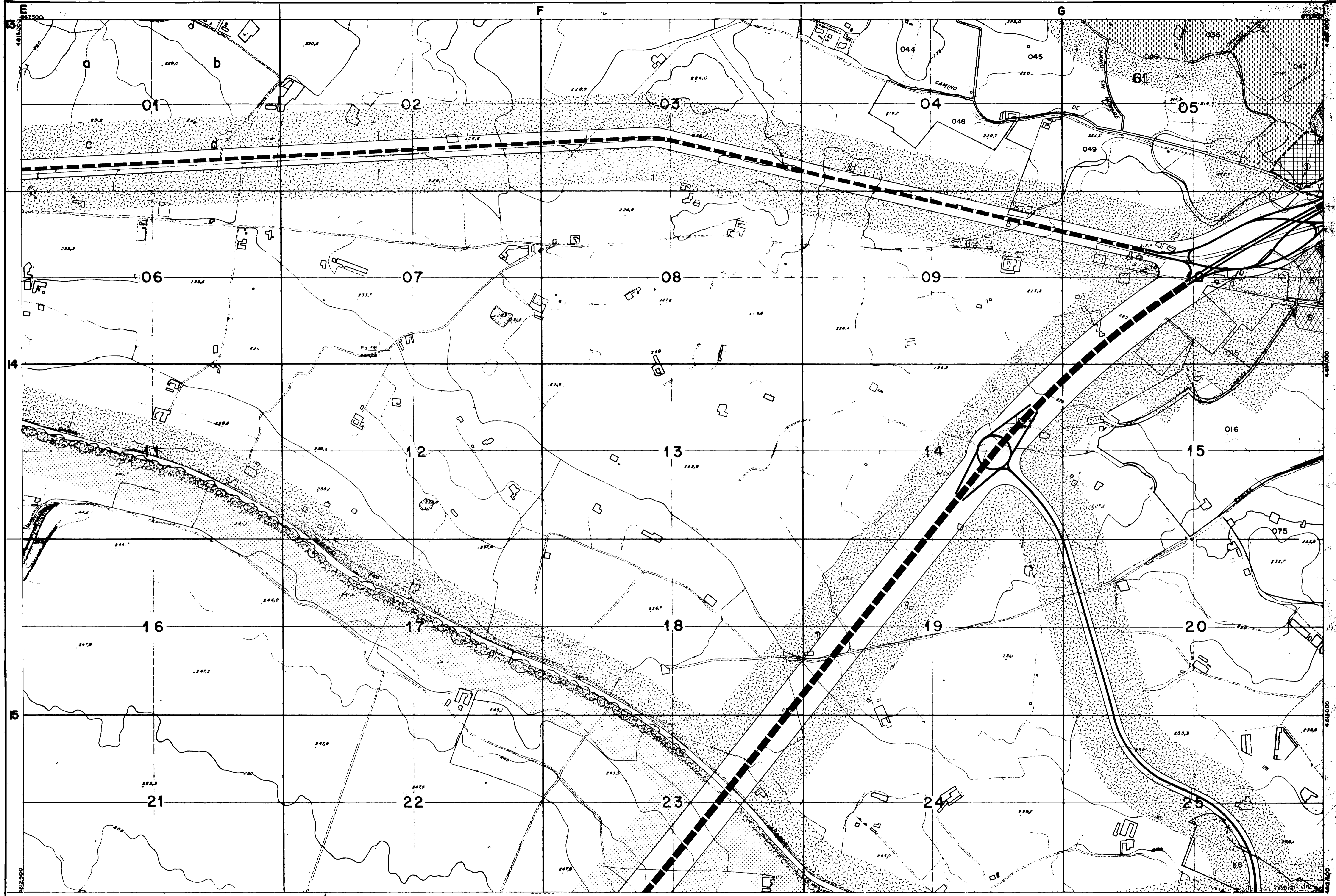

AYUNTAMIENTO DE ZARAGOZA
GERENCIA DE URBANISMO

SUELO URBANO

A-1	A-7	F-5
A-2	B	F-6
A-3	C	F-8
A-4	D	G RESIDENCIAL
A-6	E	G INDUSTRIAL

SUELO URBANIZABLE

H2	G RESIDENCIAL
H3	G INDUSTRIAL
H4	NO PROGRAMADO
--- LIMITE SUELO URBANIZABLE PROGRAMADO	

SUELO NO URBANIZABLE

DEL REGADÍO	DE PROTECCIÓN
SISTEMA NATURAL	DE AREAS DE LA DEFENSA
GENÉRICO	

SISTEMAS

INTERURBANAS 1	COMUNICACIONES
INTERURBANAS 2	ESPACIOS LIBRES
BÁSICAS URBANAS	DEPORTIVOS
RURALES	EQUIPAMIENTOS Y SERVICIOS
FERROVIARIAS INTERCAMBIOS	INPLANTACIONES SEGUN ARTº 69. b) L.S. 1996 y ARTº 85 L.S. 1975

				1		
			2	3		
4	5	6	7	8	9	10
11	12	13	14	15	16	17
18	19	20	21	22	23	24
24'	25	26	27	28	29	30
30'	31	32	33	34	35	
43	36	36'	37	38	39	40
					41	42

N

ESCALA ORIGINAL 1:5.000

ESCALA GRÁFICA 0 50 100 150

DILIGENCIA: El presente PLAN GENERAL MUNICIPAL fue aprobado por la Diputación General de Aragón en Decreto 55/1996 de 10 de mayo (B.O. A. 26 de mayo), habiéndose cumplimentado en el presente el 6 de mayo de 2006 por el Sr. Secretario General.

PLAN GENERAL MUNICIPAL DE ORDENACIÓN CALIFICACION DEL SUELO Y ESTRUCTURA URBANA

HOJA Nº **25**

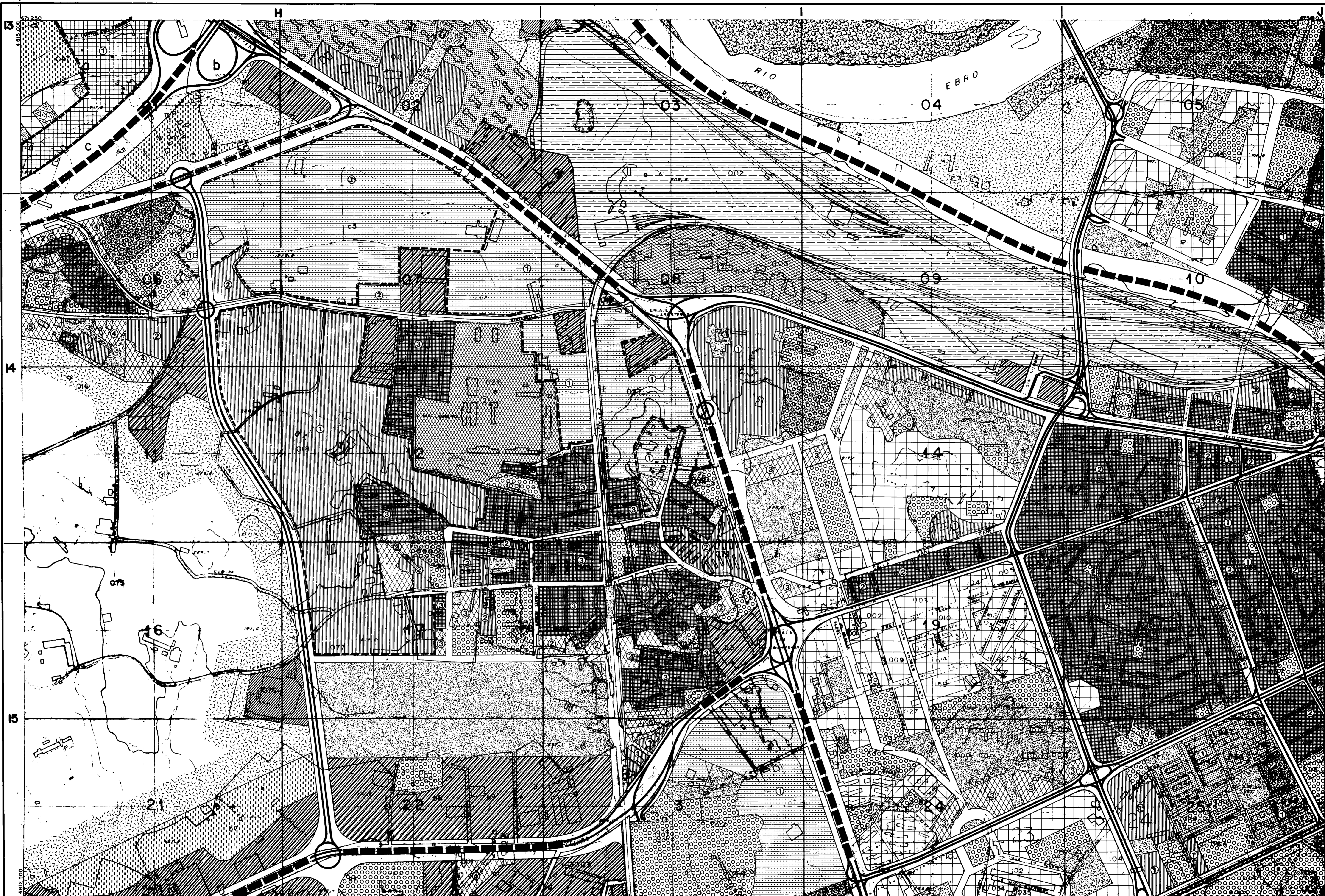

AYUNTAMIENTO DE ZARAGOZA
 GERENCIA DE URBANISMO

SUELO URBANO

A-1	A-7	F-5
A-2	B	F-6
A-3	C	F-8
A-4	D	G
A-6	E	G
		G INDUSTRIAL

SUELO URBANIZABLE

H2	G
H3	G RESIDENCIAL
H4	G INDUSTRIAL
	NO PROGRAMADO
---	LIMITE SUELO URBANIZABLE PROGRAMADO

SUELO NO URBANIZABLE

DE REGADIO
SISTEMA NATURAL
DE AREAS DE LA DEFENSA
GENÉRICO

SISTEMAS

INTERURBANAS 1
INTERURBANAS 2
BÁSICAS URBANAS RURALES
FERROVIARIAS INTERCAMBIOS

COMUNICACIONES

ESPACIOS LIBRES
DEPORTIVOS
EQUIPAMIENTOS Y SERVICIOS

● IMPLANTACIONES SEGUN ARTº 68. b) L.S. 1986
 ○ ARTº 85 L.S. 1975

					1
				2	3
4	5	6	7	8	9
11	12	13	14	15	16
18	19	20	21	22	23
24	25	26	27	28	29
30	31	32	33	34	35
36	36	37	38	39	40
				41	42

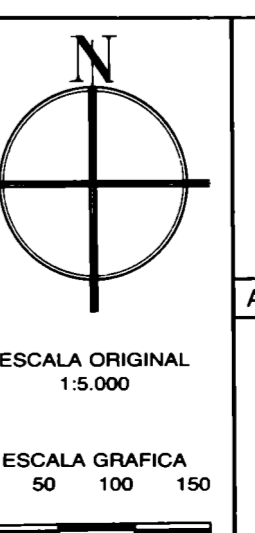

PLAN GENERAL MUNICIPAL
 fue aprobado con carácter DEFINITIVO por la Diputación
MUNICIPAL DE ORDENACION
 (B. O. A. 28 de mayo), habiéndose cumplimentado en
 este documento las prescripciones establecidas en el
 Decreto de aprobación de fecha 16 de mayo de 1986 B.O.E. N.º 122 de 23 de mayo de 1986
CLASIFICACION DEL SUELO
 Y ESTRUCTURA URBANA
 EL SECRETARIO GENERAL

HOJA Nº **26**

ESCALA GRÁFICA

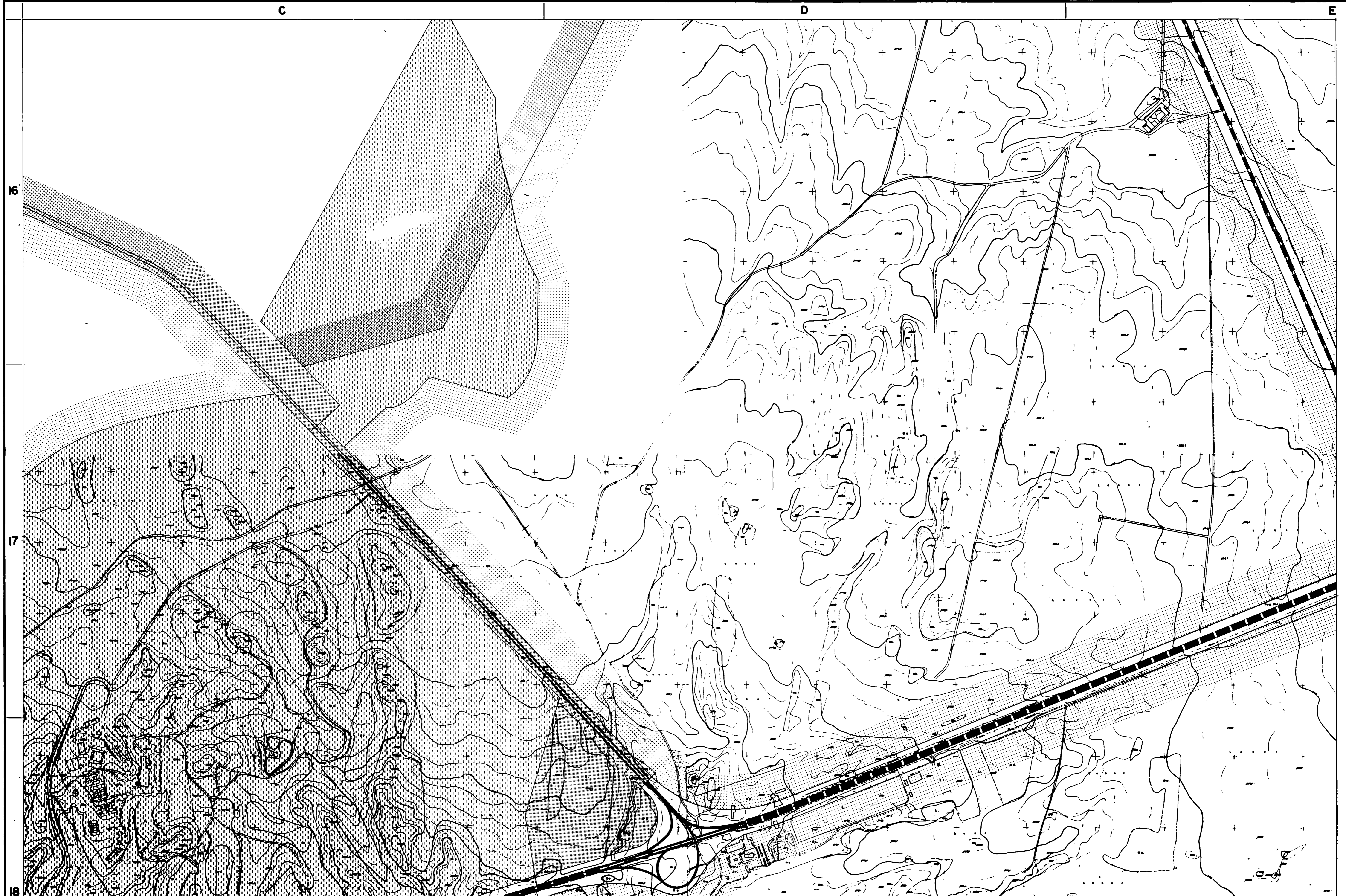

18



AYUNTAMIENTO DE ZARAGOZA
GERENCIA DE URBANISMO

SUELO URBANO

A-1	A-7	F-5
A-2	B	F-6
A-3	C	F-8
A-4	D	G
A-6	E	G RESIDENCIAL
		G INDUSTRIAL

SUELO URBANIZABLE

H2	G RESIDENCIAL
H3	G INDUSTRIAL
H4	NO PROGRAMADO
---	LIMITE SUELO URBANIZABLE PROGRAMADO

SUELO NO URBANIZABLE

DE REGADIO	DE PROTECCION
SISTEMA NATURAL	DE AREAS DE LA DEFENSA
GENERIC	

SISTEMAS

INTERURBANAS 1	COMUNICACIONES
INTERURBANAS 2	ESPACIOS LIBRES
BASICAS URBANAS	DEPORTIVOS
FERROVIARIAS	EQUIPAMIENTOS Y SERVICIOS
INTERCAMBIOS	

● IMPLANTACIONES SEGUN ARTº 69, b) L.S. 1986
 y ARTº 85 L.S. 1975

					1	
				2	3	
4	5	6	7	8	9	10
11	12	13	14	15	16	17
18	19	20	21	22	23	24
24	25	26	27	28	29	30
30	31	32	33	34	35	
36	36	37	38	39	40	
				41	42	

ESCALA ORIGINAL
1:5.000

ESCALA GRAFICA
0 50 100 150

DILIGENCIA: El presente PLAN GENERAL MUNICIPAL fue aprobado por la Diputación General de Aragón por Decreto 52/1986 de 16 de mayo de 1986. Este documento las prescripciones establecidas en el Decreto de aprobación. Certificado.

MUNICIPAL DE ORDENACION DEL SUELO Y ESTRUCTURA URBANA

HOJA Nº 30'

ESCALA GRÁFICA

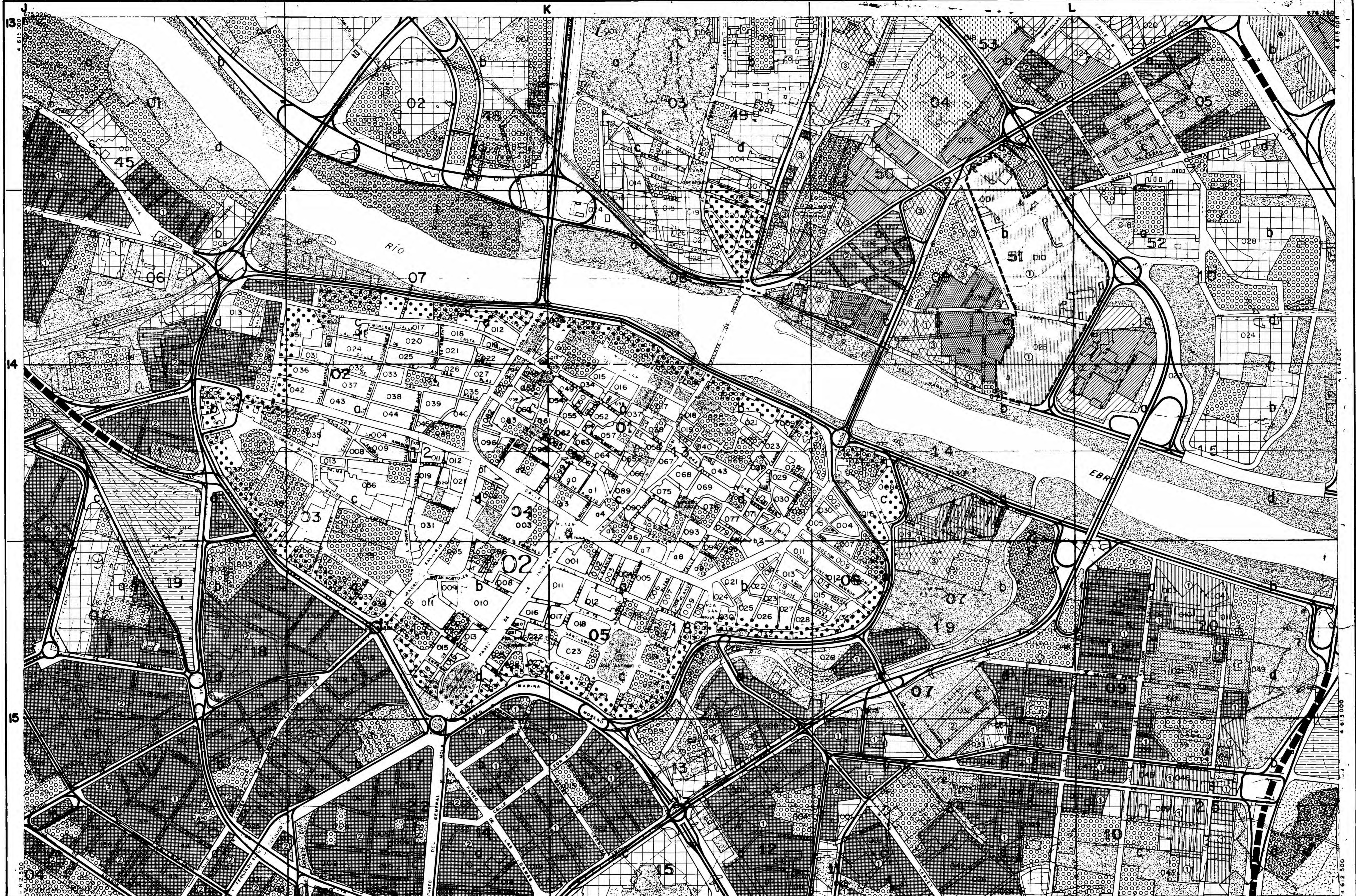

AYUNTAMIENTO DE ZARAGOZA
GERENCIA DE URBANISMO

SUELO URBANO

A-1	A-7	F-5
A-2	B	F-6
A-3	C	F-8
A-4	D	G
A-6	E	G RESIDENCIAL
		G INDUSTRIAL

SUELO URBANIZABLE

H2	G
H3	G RESIDENCIAL
H4	G INDUSTRIAL
---	NO PROGRAMADO
---	DE PROTECCIÓN
---	GENÉRICO

SUELO NO URBANIZABLE

DE REGADÍO
SISTEMA NATURAL
DE ÁREAS DE LA DEFENSA
GENÉRICO

SISTEMAS

INTERURBANAS 1
INTERURBANAS 2
BÁSICAS URBANAS
RURALES
FERROVIARIAS INTERCAMBIOS

COMUNICACIONES

ESPACIOS LIBRES
DEPORTIVOS
EQUIPAMENTOS Y SERVICIOS

● IMPLANTACIONES SEGUN ARTº 68, 3) LS. 1956
● ARTº 85 LS. 1975

4	5	6	7	8	9	10	1
11	12	13	14	15	16	17	2
18	19	20	21	22	23	24	3
24	25	26	27	28	29	30	4
30	31	32	33	34	35	36	5
36	37	38	39	40	41	42	6

ESCALA ORIGINAL 1:5.000
ESCALA GRÁFICA 0 50 100 150

DIRECCIÓN GENERAL MUNICIPAL
fue aprobado con carácter DEFINITIVO por la Diputación
MUNICIPAL DE ORDENACION (B. O. A. 28 de mayo), habiéndose cumplimentado en
APROBADO EN CONSEJO DE GOBIERNO DE AYUNTAMIENTO DE ZARAGOZA el 12 de mayo de 1981
Decreto de aprobación. Carácter: DEFINITIVO
CALIFICACION DEL SUELO Y ESTRUCTURA URBANA
HOJA Nº **27**
EL SECRETARIO GENERAL

ESCALA GRÁFICA

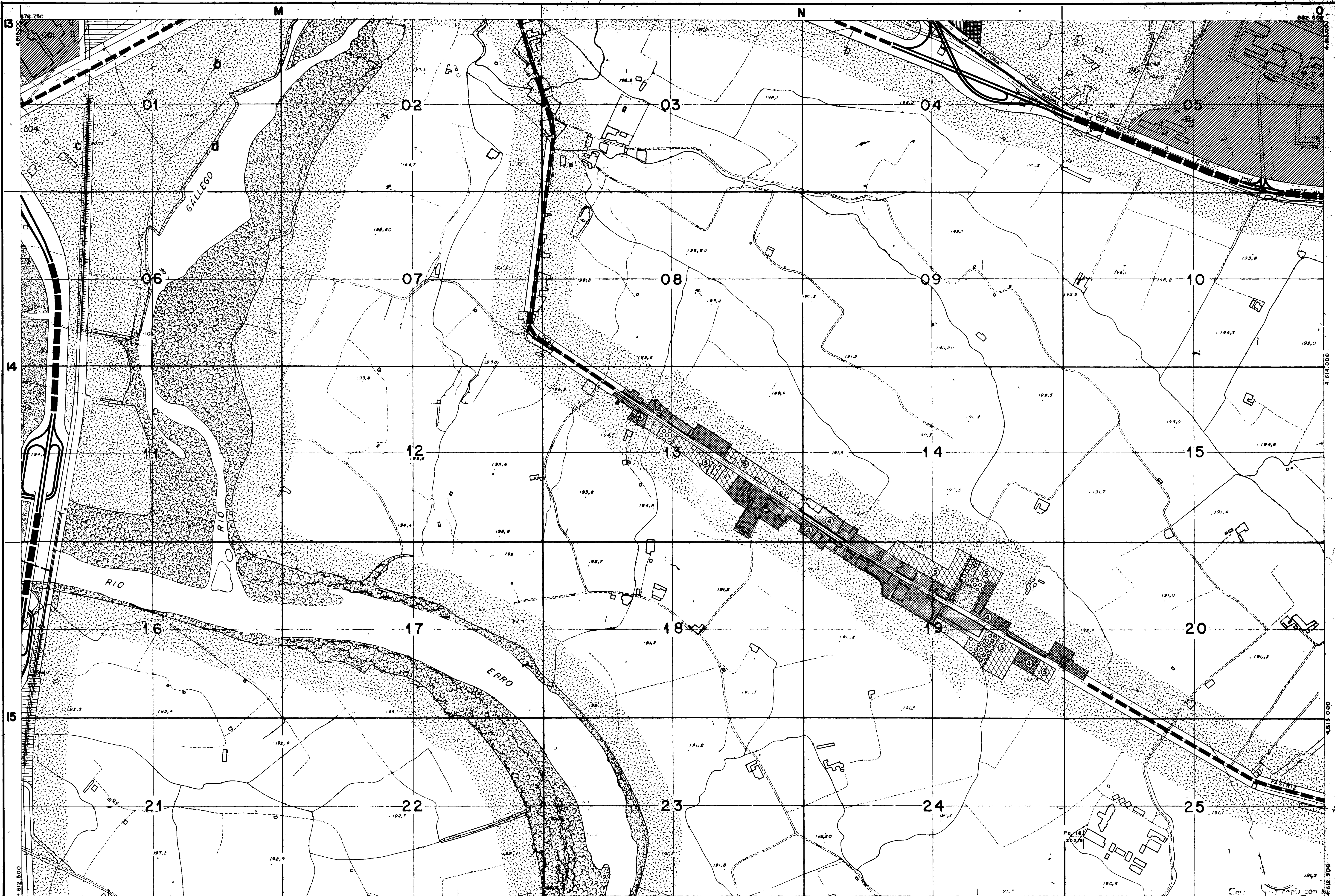

AYUNTAMIENTO DE ZARAGOZA
GERENCIA DE URBANISMO

SUELO URBANO		
A-1	A-7	F-5
A-2	B	F-6
A-3	C	F-8
A-4	D	G RESIDENCIAL
A-6	E	G INDUSTRIAL

SUELO URBANIZABLE	
H2	G RESIDENCIAL
H3	G INDUSTRIAL
H4	NO PROGRAMADO
--- LIMITE SUELO URBANIZABLE PROGRAMADO	

SUELO NO URBANIZABLE	
DEL REGADÍO	DE PROTECCIÓN
SISTEMA NATURAL	
DE AREAS DE LA DEFENSA	
GENÉRICO	

SISTEMAS	
INTERURBANAS 1	
INTERURBANAS 2	
BÁSICAS URBANAS RURALES	
FERROVIARIAS INTERCAMBIOS	

ESPACIOS LIBRES	
DEPORTIVOS	
EQUIPAMENTOS Y SERVICIOS	
COMUNICACIONES	
● IMPLANTACIONES SEGUN ARTº 69. h) L.S. 1986 o ARTº 85 L.S. 1975	

1	2	3
4	5	6
7	8	9
10	11	12
13	14	15
16	17	18
19	20	21
22	23	24
25	26	27
28	29	30
31	32	33
34	35	36
37	38	39
40	41	42

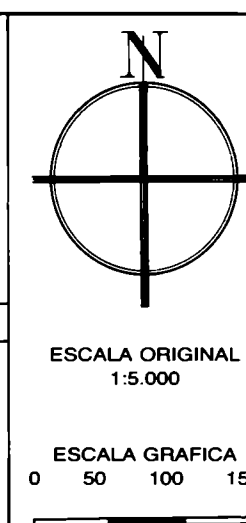

DILIGENCIA: El presente PLAN GENERAL MUNICIPAL fue aprobado por la Diputación General de Aragón por Decreto 52/1986, de 16 de mayo de 1986, habiéndose cumplimentado en el mes de mayo de 1986, las actuaciones que en el Decreto de aprobación se establecieron en el Decreto de aprobación. Certifico.

PLAN GENERAL MUNICIPAL DE ORDENACION CALIFICACION DEL SUELO Y ESTRUCTURA URBANA

HOJA Nº **28**

ESCALA GRÁFICA

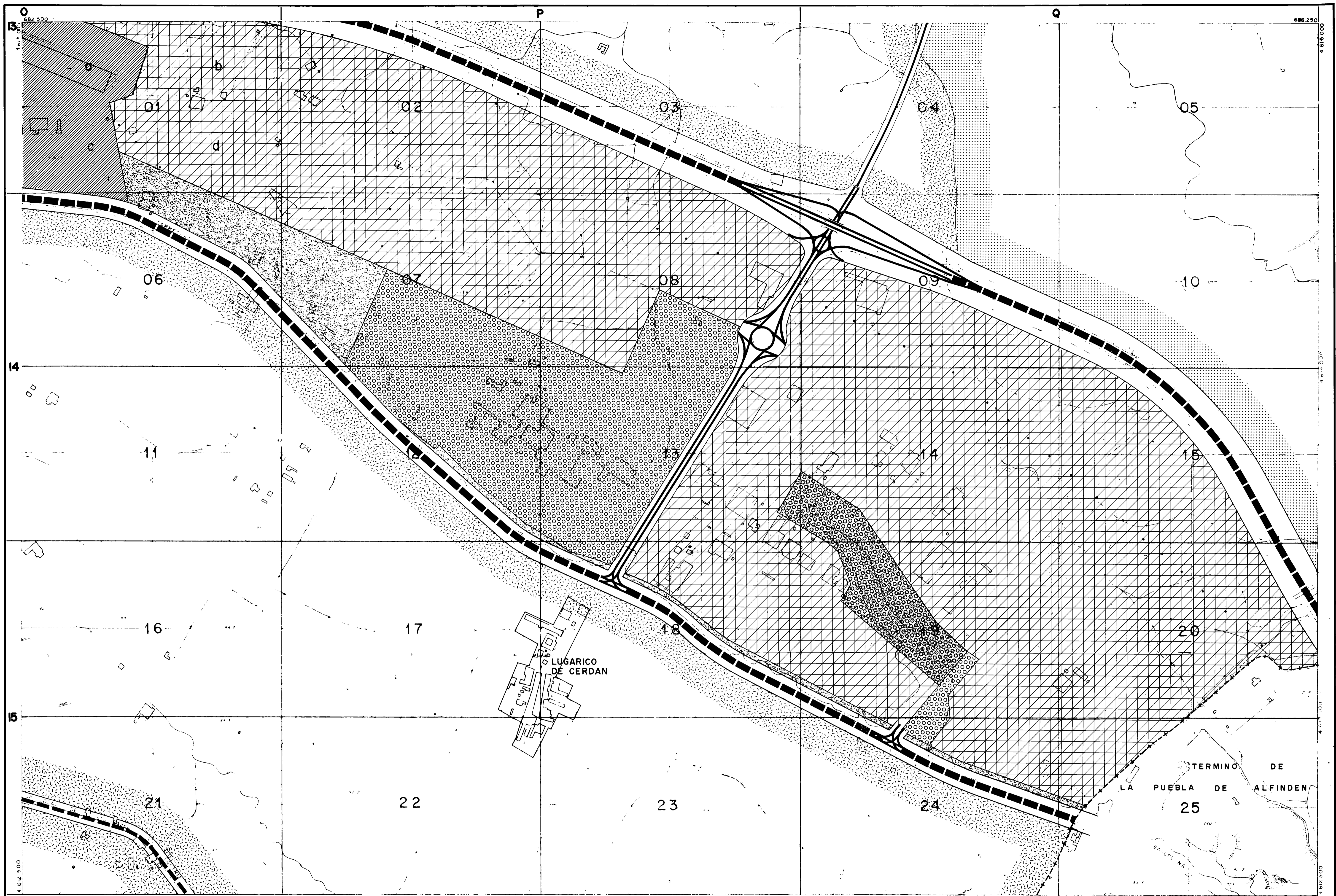

AYUNTAMIENTO DE ZARAGOZA
GERENCIA DE URBANISMO

SUELO URBANO

A-1	A-7	F-5
A-2	B	F-6
A-3	C	F-8
A-4	D	G
A-6	E	G
		G
		INDUSTRIAL

SUELO URBANIZABLE

H2	G
H3	RESIDENCIAL
H4	G
	INDUSTRIAL
	NO PROGRAMADO
	LIMITE SUELO URBANIZABLE PROGRAMADO

SUELO NO URBANIZABLE

DEL REGADÍO	DE PROTECCIÓN
SISTEMA NATURAL	
DE AREAS DE LA DEFENSA	
GENÉRICO	

SISTEMAS

INTERURBANAS 1
INTERURBANAS 2
BÁSICAS URBANAS RURALES
FERROVIARIAS INTERCAMBIOS

COMUNICACIONES

ESPACIOS LIBRES
DEPORTIVOS
EQUIPAMENTOS Y SERVICIOS
● IMPLANTACIONES SEGUN ARTº 66, b) L.S. 1956 y ARTº 85 L.S. 1975

					1	
				2	3	
4	5	6	7	8	9	10
11	12	13	14	15	16	17
18	19	20	21	22	23	24
24	25	26	27	28	29	30
30	31	32	33	34	35	
36	37	38	39	40		
				41	42	

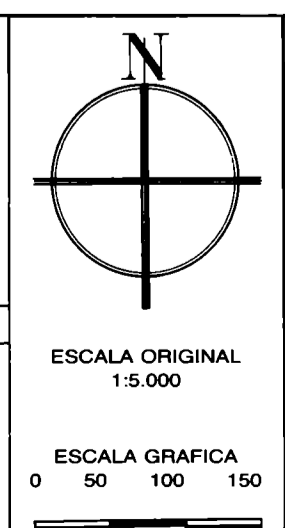

DILIGENCIA: El presente PLAN GENERAL MUNICIPAL fue aprobado en el Ayuntamiento de Zaragoza por la Diputación General de Aragón por Decreto 50/1966, de 10 de mayo (B.O.A. 28 de mayo), habiéndose cumplimentado en el presente el artículo 10 del Decreto 50/1966.
PLAN GENERAL MUNICIPAL DE ORDENACION Y ESTRUCTURA URBANA
 APROBADO EN EL AYUNTAMIENTO DE ZARAGOZA EN LA SESION DE 29 DE MARZO DE 1966.
 HOJA Nº **29**
 Decreto de aprobación. Certifico que el Sr. Secretario General.

ESCALA GRÁFICA

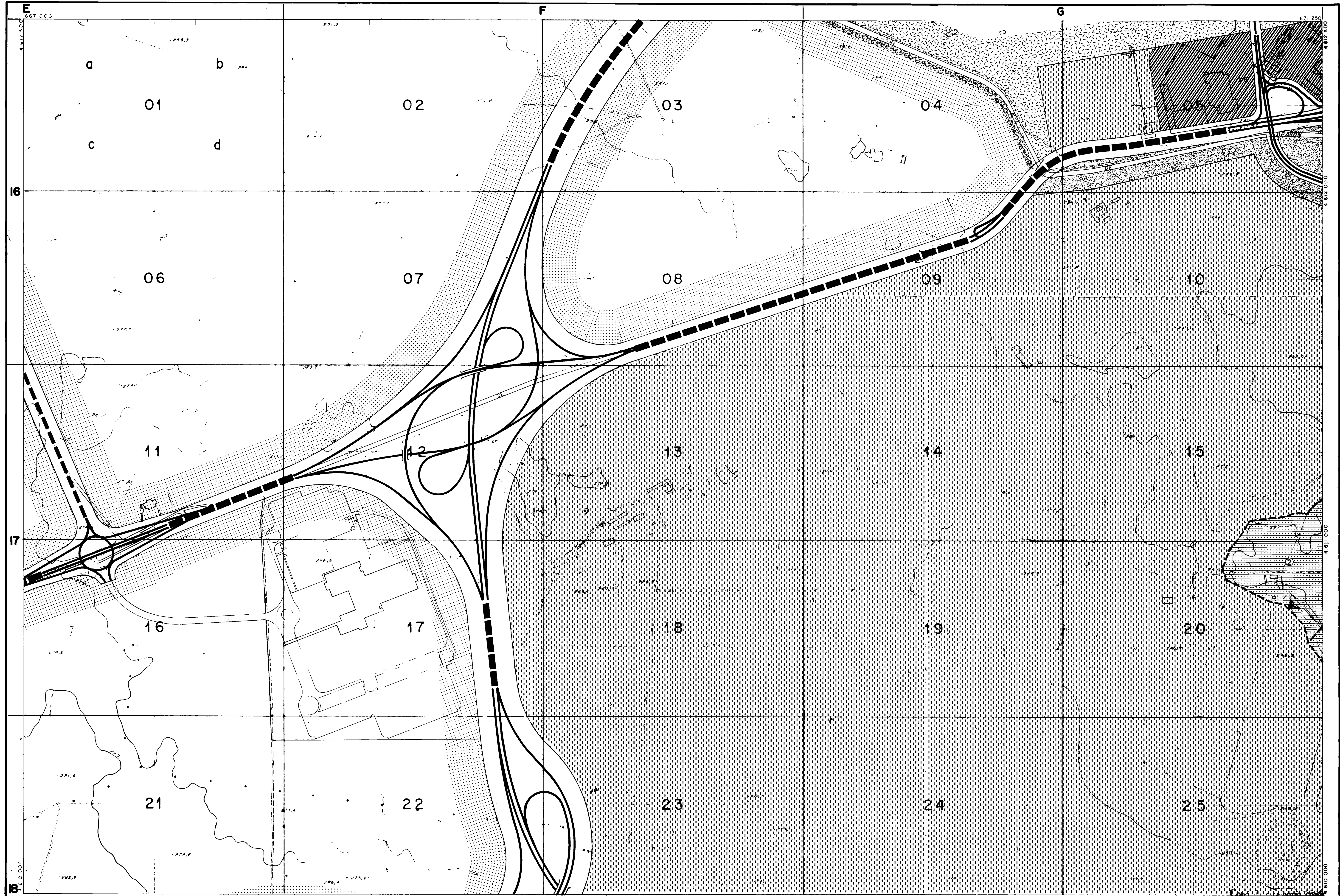

AYUNTAMIENTO DE ZARAGOZA
GERENCIA DE URBANISMO

SUELO URBANO

A-1	A-7	F-5
A-2	B	F-6
A-3	C	F-8
A-4	D	G RESIDENCIAL
A-6	E	G INDUSTRIAL

SUELO URBANIZABLE

H2	G RESIDENCIAL
H3	G INDUSTRIAL
H4	NO PROGRAMADO
--- LIMITE SUELO URBANIZABLE PROGRAMADO	

SUELO NO URBANIZABLE

DEL REGADÍO	DE PROTECCIÓN
SISTEMA NATURAL	
DE AREAS DE LA DEFENSA	
GENÉRICO	

SISTEMAS

INTERURBANAS 1
INTERURBANAS 2
BÁSICAS URBANAS RURALES
FERROVIARIAS INTERCAMBIOS

COMUNICACIONES

ESPACIOS LIBRES
DEPORTIVOS
EQUIPAMENTOS Y SERVICIOS

● IMPLANTACIONES SEGUN ARTº 69. b) L.S. 1956
o ARTº 85 L.S. 1975

4	5	6	7	8	9	10	1
11	12	13	14	15	16	17	2
18	19	20	21	22	23	24	3
24'	25	26	27	28	29	30	4
30'	31	32	33	34	35	36	5
36	36'	37	38	39	40	41	6
						42	7

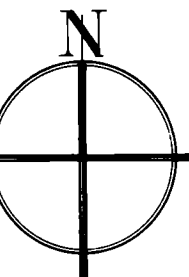
 ESCALA ORIGINAL 1:5.000
 ESCALA GRÁFICA 0 50 100 150

DILIGENCIA: El presente PLAN GENERAL MUNICIPAL fué aprobado por el Consejo Municipal de la Diputación General de Aragón por Decreto 524/1985 de 20 de mayo (B.O. A. 28 de mayo), habiéndose cumplimentado en el presente el artículo 10 de la Ley de Ordenación del Suelo y Estructura Urbana.

PLAN GENERAL MUNICIPAL DE ORDENACIÓN DEL SUELO Y ESTRUCTURA URBANA

APROBADO POR EL CONCEJO MUNICIPAL DE ZARAGOZA EL 10 DE MARZO DE 1985

HOJA Nº **31** Decreto de aprobación. Certificado de la escala gráfica.

ESCALA GRÁFICA

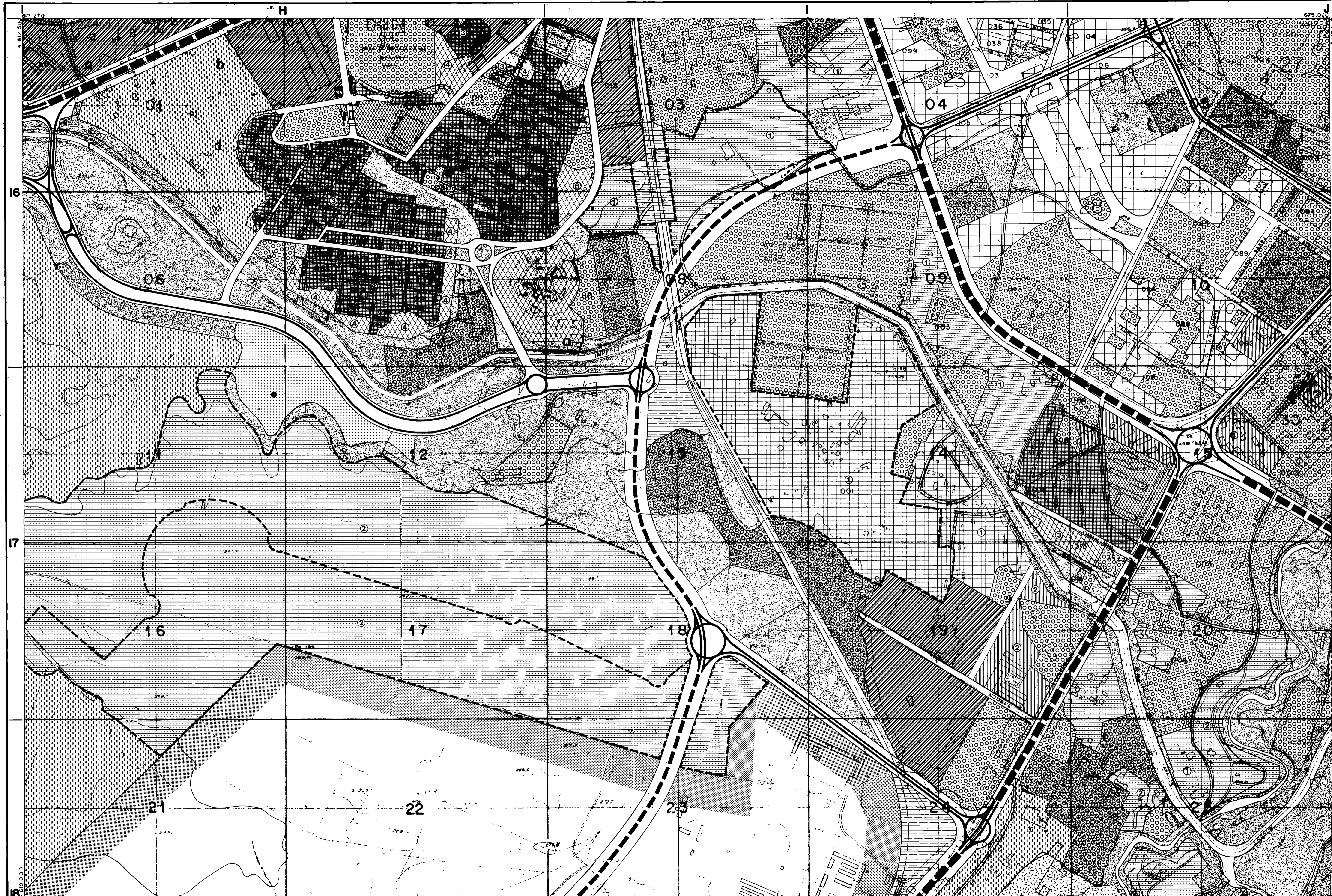

AYUNTAMIENTO DE ZARAGOZA
GERENCIA DE URBANISMO

SUELO URBANO

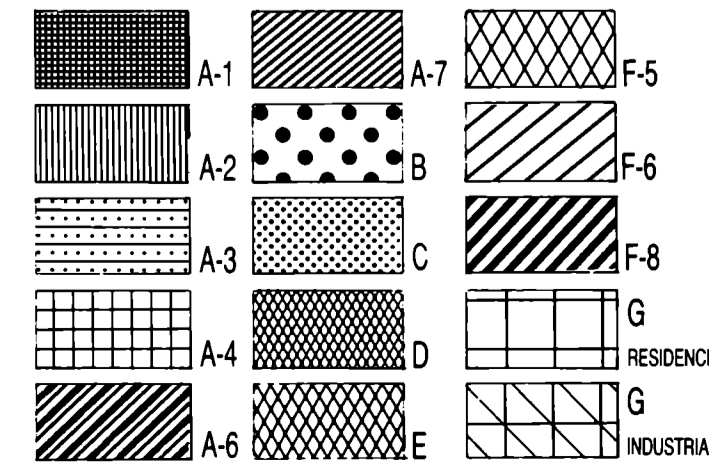

SUELO URBANIZABLE

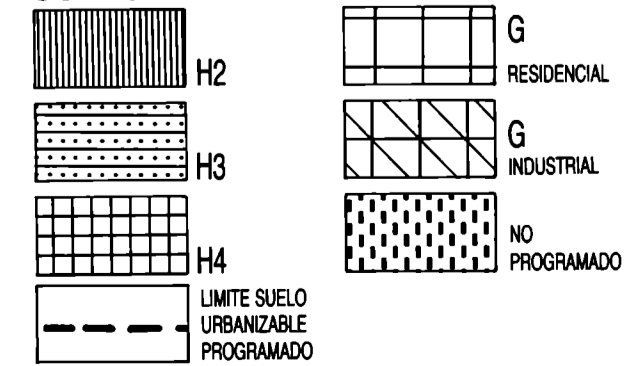

SUELO NO URBANIZABLE

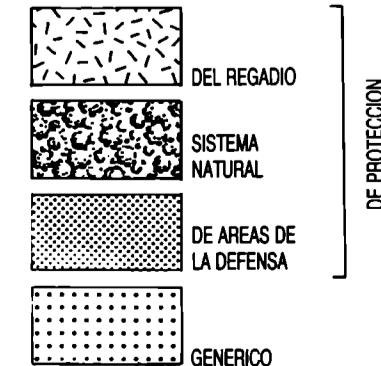

SISTEMAS

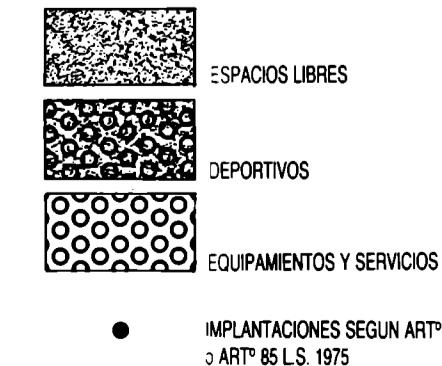
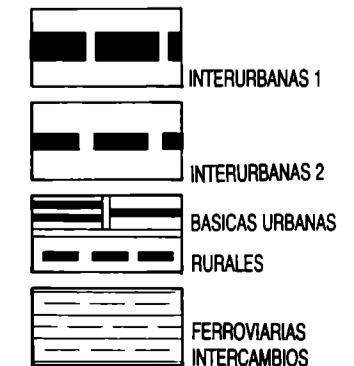

IMPLANTACIONES SEGUN ARTº 69. Nª L.S. 1956 y ARTº 65 L.S. 1975

				1
			2	3
4	5	6	7	8
9	10	11	12	13
14	15	16	17	18
19	20	21	22	23
24	25	26	27	28
29	30	31	32	33
34	35	36	37	38
39	40	41	42	



DILIGENCIA: El presente PLAN GENERAL MUNICIPAL fue aprobado con carácter definitivo por la Diputación Provincial de Zaragoza, Decreto de 29 de mayo de 1975 (B. O. A. 28 de mayo), habiéndose cumplimentado en consecuencia el artículo 12º del Real Decreto de 1974. Aprobado por el Ayuntamiento de Zaragoza el día 12 de mayo de 1975. CALIFICACION DEL SUELO Y ESTRUCTURA URBANA. HOJA Nº 32

ESCALA GRÁFICA

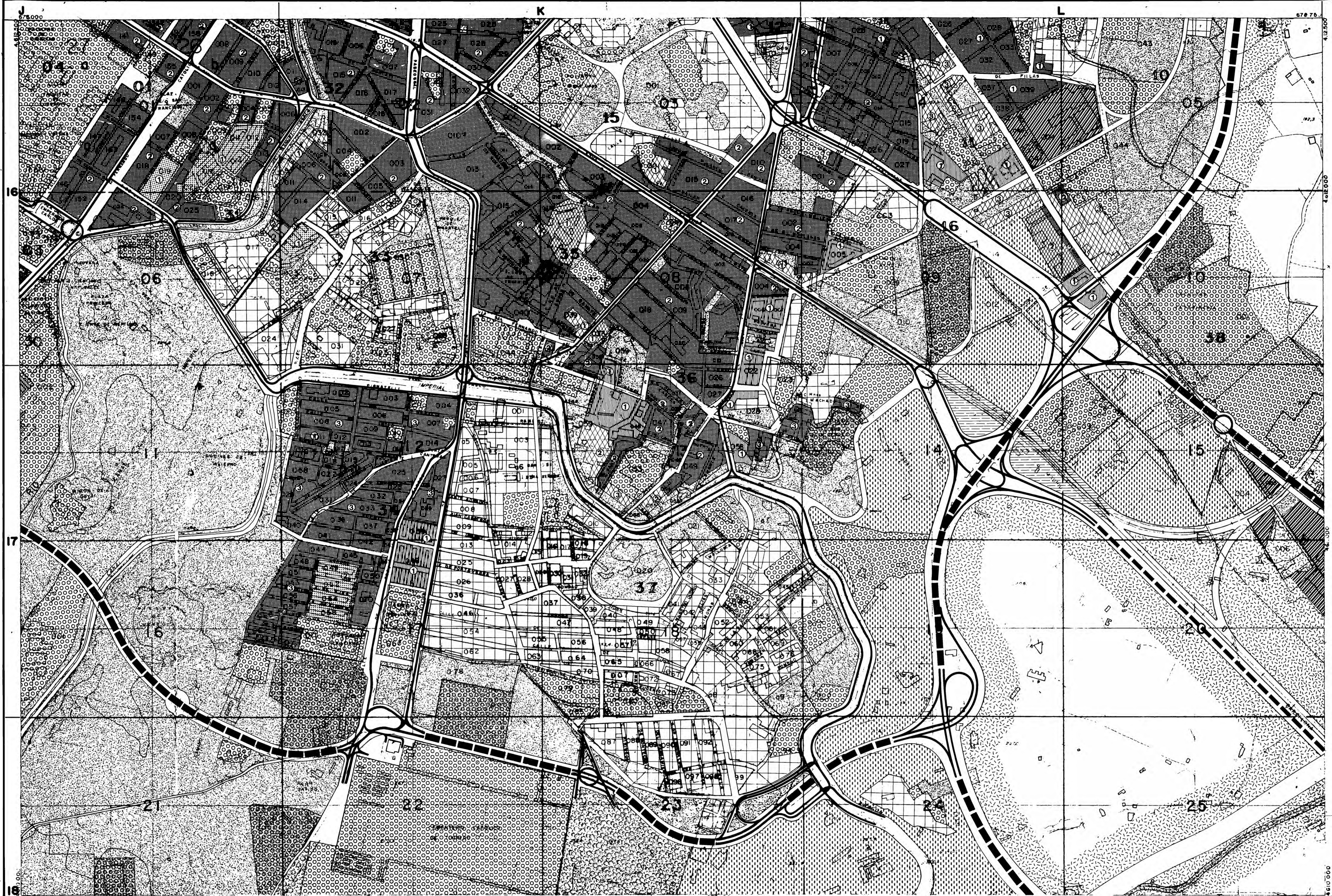

AYUNTAMIENTO DE ZARAGOZA
 GERENCIA DE URBANISMO

SUELO URBANO

A-1	A-7	F-5
A-2	B	F-6
A-3	C	F-8
A-4	D	G RESIDENCIAL
A-6	E	G INDUSTRIAL

SUELO URBANIZABLE

H2	G RESIDENCIAL
H3	G INDUSTRIAL
H4	NO PROGRAMADO
---	LIMITE SUELO URBANIZABLE PROGRAMADO

SUELO NO URBANIZABLE

DE REGADIO	DE PROTECCION
SISTEMA NATURAL	DE AREAS DE LA DEFENSA
GENERIC	

SISTEMAS

INTERURBANAS 1	COMUNICACIONES
INTERURBANAS 2	ESPACIOS LIBRES
BASICAS URBANAS RURALES	DEPORTIVOS
FERROVIARIAS INTERCAMBIOS	EQUIPAMENTOS Y SERVICIOS

AMPLANTACIONES SEGUN ARTº 60. b) L.S. 1956
 ARTº 85 L.S. 1975

										1
									2	3
11	12	13	14	15	16	17				
18	19	20	21	22	23	24				
24	25	26	27	28	29	30				
30	31	32	33	34	35					
36	36	37	38	39	40					
									41	42

 ESCALA ORIGINAL 1:5.000
 ESCALA GRÁFICA 0 50 100 150

DILIGENCIA: El presente PLAN GENERAL MUNICIPAL fue aprobado por la Diputación General de Aragón por Decreto 52/1986, de 16 de mayo de 1986.
MUNICIPAL DE ORDENACION
 este documento las prescripciones establecidas en el Decreto de aprobación. Certificado:
 APROBADO DEFINITIVAMENTE EL 16 DE MAYO DE 1986. B.O.E. Nº 122 DE 22 DE MAYO DE 1986.
 HOJA Nº **33**
CALIFICACION DEL SUELO Y ESTRUCTURA URBANA

ESCALA GRÁFICA

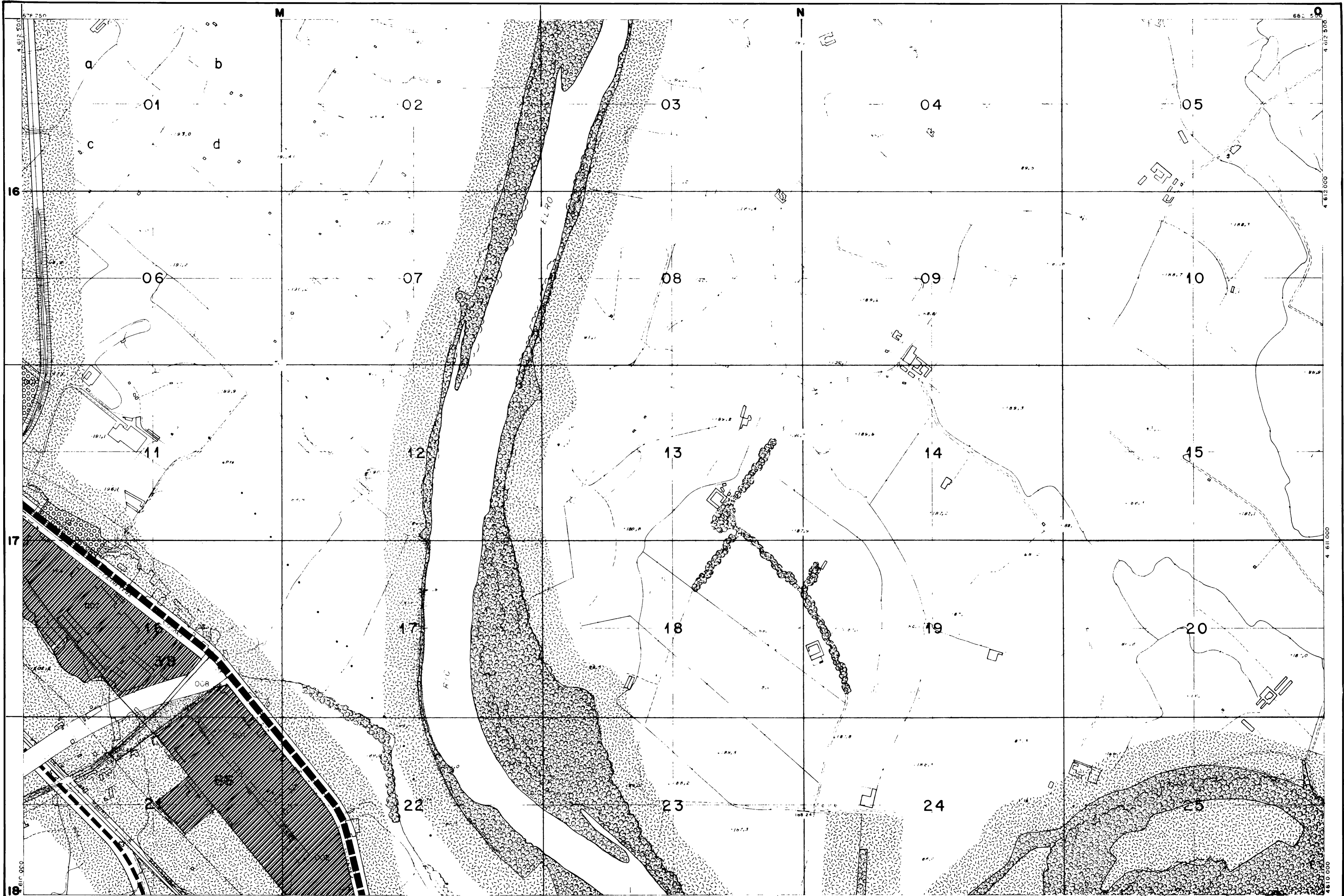

AYUNTAMIENTO DE ZARAGOZA
GERENCIA DE URBANISMO

SUELO URBANO		
A-1	A-7	F-5
A-2	B	F-6
A-3	C	F-8
A-4	D	G
A-6	E	G
		G RESIDENCIAL
		G INDUSTRIAL

SUELO URBANIZABLE	
H2	G RESIDENCIAL
H3	G INDUSTRIAL
H4	NO PROGRAMADO
LÍMITE SUELO URBANIZABLE PROGRAMADO	

SUELO NO URBANIZABLE	
DEL REGADÍO	DE PROTECCIÓN
SISTEMA NATURAL	
DE AREAS DE LA DEFENSA	
GENÉRICO	

SISTEMAS	
INTERURBANAS 1	COMUNICACIONES
INTERURBANAS 2	
BÁSICAS URBANAS	
RURALES	
FERROVIARIAS	
INTERCAMBIOS	

ESPACIOS LIBRES	COMUNICACIONES
DEPORTIVOS	
EQUIPAMENTOS Y SERVICIOS	
● IMPLANTACIONES SEGUN ARTº 68, b) L.S. 1986 o ARTº 85 L.S. 1975	

					1	
					2	
					3	
4	5	6	7	8	9	10
11	12	13	14	15	16	17
18	19	20	21	22	23	24
24'	25	26	27	28	29	30
30'	31	32	33	34	35	
36	36'	37	38	39	40	
					41	42

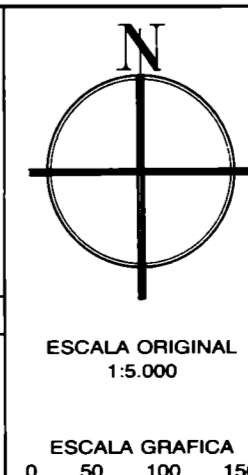

DILIGENCIA DEL PRESIDENTE GENERAL MUNICIPAL
 fue aprobado con carácter DEFINITIVO por la Diputación
MUNICIPAL DE ORDENACION
 (B. O. A. 28 de mayo), habiéndose cumplimentado en
 esta documentación las prescripciones establecidas en el
 Decreto de aprobación Certificado
CALIFICACION/DEL SUELO
 EL SECRETARIO GENERAL
Y ESTRUCTURA URBANA

APROBADO EN EL CONSEJO DE AYUNTAMIENTO DE MAYO DE 1986 (B.O.A. Nº 122 DE 22 DE MAYO DE 1986)
 HOJA Nº **34**

ESCALA GRÁFICA

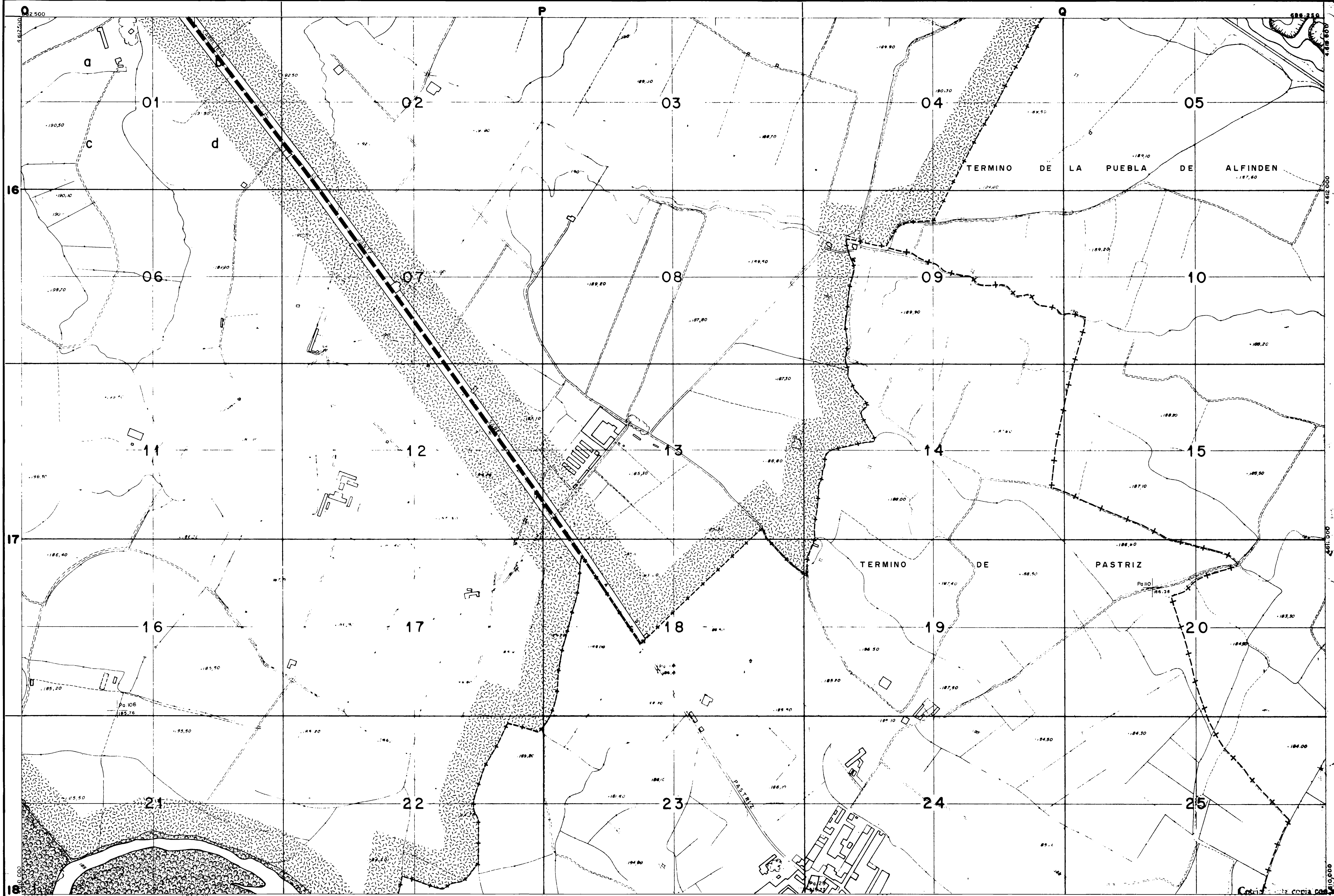

AYUNTAMIENTO DE ZARAGOZA
GERENCIA DE URBANISMO

SUELO URBANO

A-1	A-7	F-5
A-2	B	F-6
A-3	C	F-8
A-4	D	G
A-6	E	G RESIDENCIAL
		G INDUSTRIAL

SUELO URBANIZABLE

H2	G
H3	G RESIDENCIAL
H4	G INDUSTRIAL
	NO PROGRAMADO
	LIMITE SUELO URBANIZABLE PROGRAMADO

SUELO NO URBANIZABLE

DEL REGADÍO	DE PROTECCION
SISTEMA NATURAL	
DE AREAS DE LA DEFENSA	
GENERIC	

SISTEMAS

INTERURBANAS 1	COMUNICACIONES
INTERURBANAS 2	ESPACIOS LIBRES
BASICAS URBANAS RURALES	DEPORTIVOS
FERROVIARIAS INTERCAMBIOS	EQUIPAMENTOS Y SERVICIOS

● IMPLANTACIONES SEGUN ARTº 68. b) L.S. 1984
o ARTº 85 L.S. 1975

4	5	6	7	8	9	10
11	12	13	14	15	16	17
18	19	20	21	22	23	24
24'	25	26	27	28	29	30
30'	31	32	33	34	35	
36	36'	37	38	39	40	
41	42					

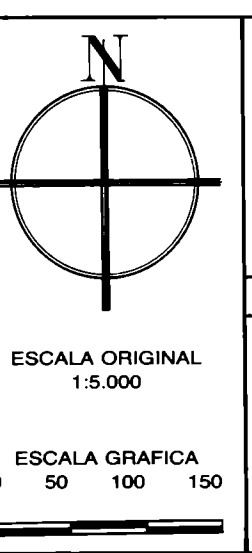

DILIGENCIA: El presente PLAN GENERAL MUNICIPAL fue aprobado por la Diputación General de Aragón por Decreto 52/1986, de 16 de mayo de 1986 (20 de mayo), habiéndose cumplimentado en este documento la Ley de 12 de mayo de 1986 (Ley 12/1986) de 12 de mayo de 1986.

MUNICIPAL DE ORDENACION Y ESTRUCTURA URBANA

HOJA Nº **35**

Decreto de aprobación. Certificado: **CALIFICACION DEL SUELO Y ESTRUCTURA URBANA**

ESCALA GRÁFICA

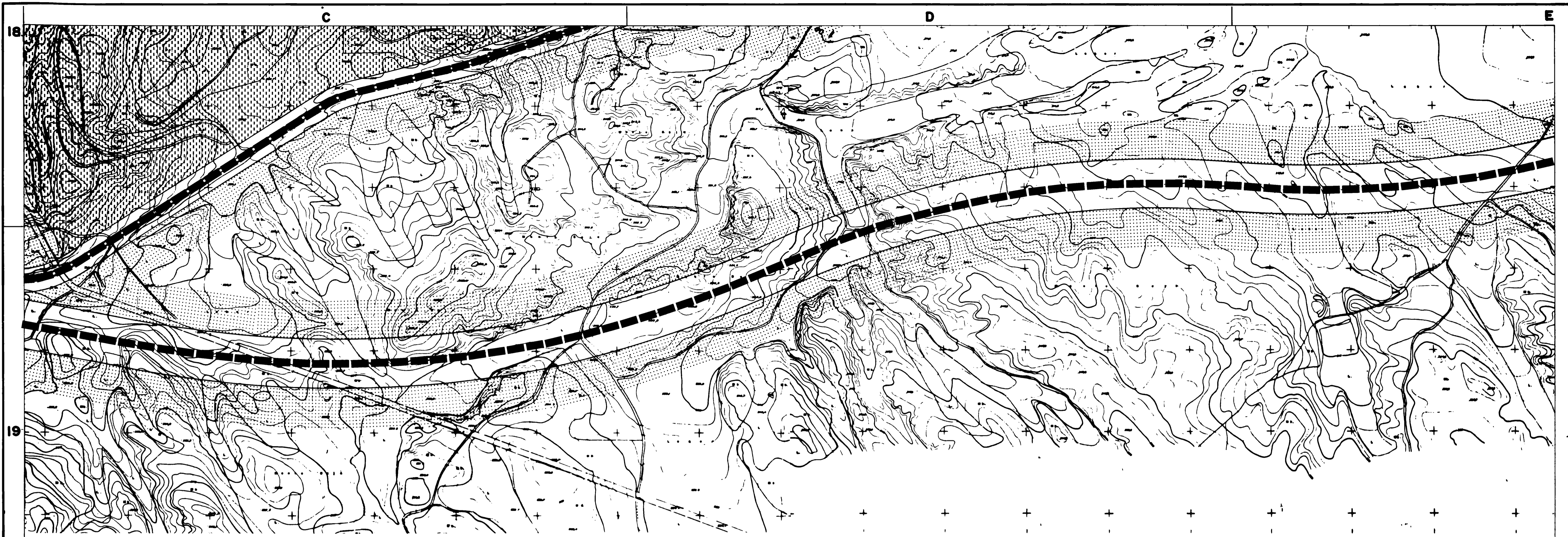

20



AYUNTAMIENTO DE ZARAGOZA
GERENCIA DE URBANISMO

SUELO URBANO

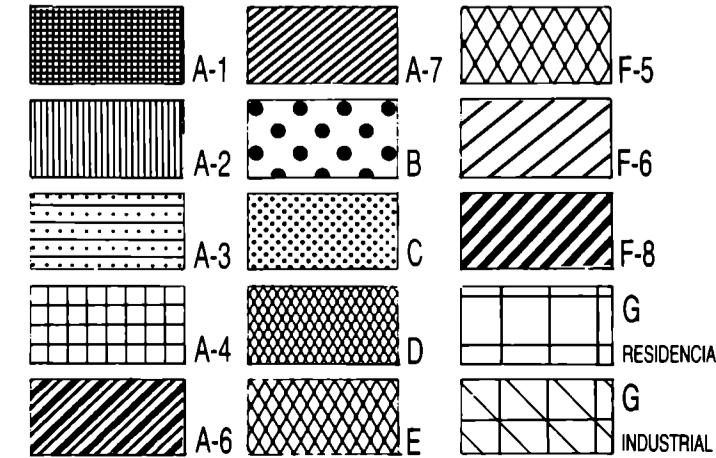

SUELO URBANIZABLE

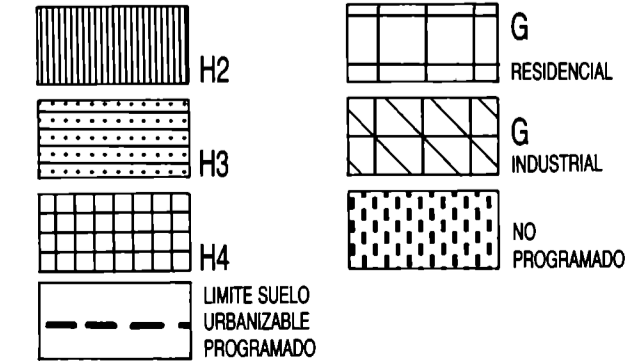

SUELO NO URBANIZABLE

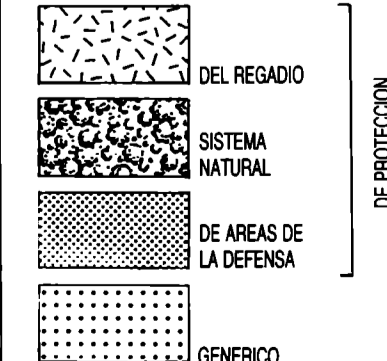

SISTEMAS

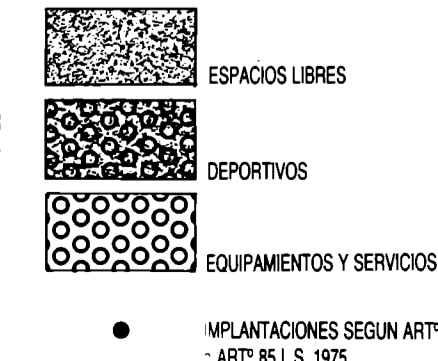
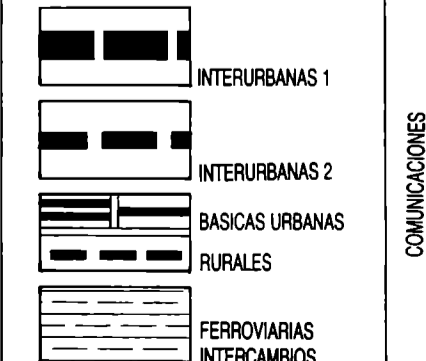

					1	
				2	3	
4	5	6	7	8	9	10
11	12	13	14	15	16	17
18	19	20	21	22	23	24
24'	25	26	27	28	29	30
30'	31	32	33	34	35	
36	36'	37	38	39	40	
				41	42	

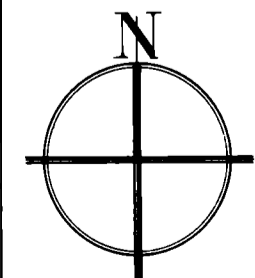

ESCALA ORIGINAL 1:5.000
ESCALA GRÁFICA 0 50 100 150

OPINIÓN: El presente PLAN GENERAL MUNICIPAL fue aprobado con carácter definitivo por la Diputación General de Aragón el 29 de mayo de 1990 (B. O. A. 28 de mayo), habiéndose cumplimentado en consecuencia el artículo 12 de la Ley 12/1986 de 12 de mayo de 1986 del Estatuto de Autonomía de Aragón.

PLAN GENERAL MUNICIPAL DE ORDENACION Y ESTRUCTURA URBANA

APROBADO POR EL CONCEJO DE AYUNTAMIENTO DE ZARAGOZA EN SU SESION DE 12 DE MARZO DE 1998

HOJA Nº **36** Decreto de aprobación definitivo
EL SECRETARIO GENERAL

ESCALA GRÁFICA

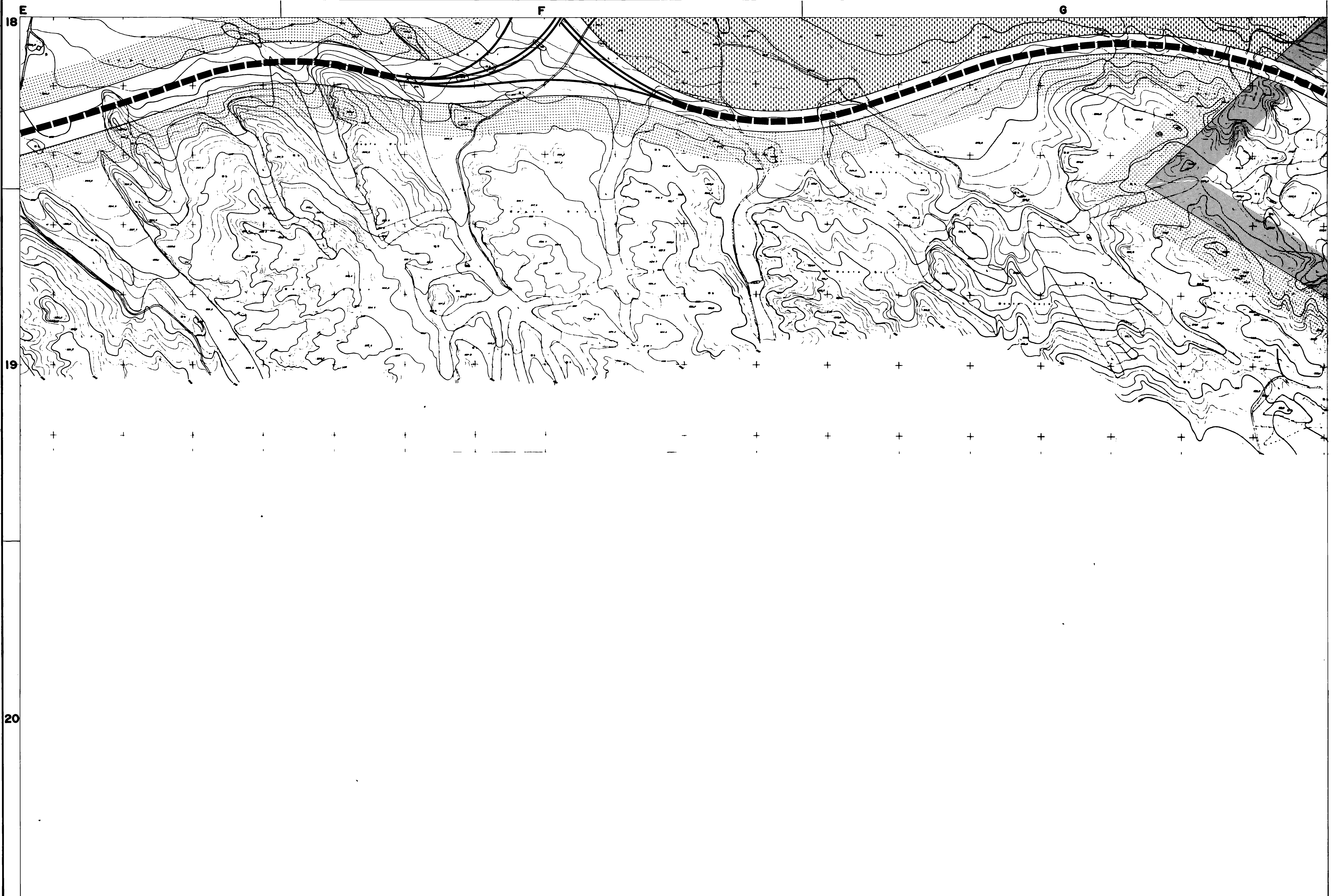

AYUNTAMIENTO DE ZARAGOZA
GERENCIA DE URBANISMO

SUELO URBANO

A-1	A-2	A-3	A-4	A-6	A-7	B	C	D	E	F-5	F-6	F-8	G	G	G
RESIDENCIAL	INDUSTRIAL	RESIDENCIAL	RESIDENCIAL	INDUSTRIAL	RESIDENCIAL	INDUSTRIAL	RESIDENCIAL	INDUSTRIAL	INDUSTRIAL	RESIDENCIAL	INDUSTRIAL	INDUSTRIAL	RESIDENCIAL	INDUSTRIAL	INDUSTRIAL

SUELO URBANIZABLE

H2	H3	H4	G	G	NO PROGRAMADO
RESIDENCIAL	INDUSTRIAL	RESIDENCIAL	RESIDENCIAL	INDUSTRIAL	INDUSTRIAL

--- LIMITE SUELO URBANIZABLE PROGRAMADO

SUELO NO URBANIZABLE

DEL REGADÍO	SISTEMA NATURAL	DE AREAS DE LA DEFENSA	GENÉRICO
-------------	-----------------	------------------------	----------

DE PROTECCIÓN

SISTEMAS

INTERURBANAS 1	INTERURBANAS 2	BÁSICAS URBANAS RURALES	FERROVIARIAS INTERCAMBIOS	COMUNICACIONES	ESPACIOS LIBRES	DEPORTIVOS	EQUIPAMENTOS Y SERVICIOS	● IMPLANTACIONES SEGUN ARTº 69. b) L.S. 1986 o ARTº 85 L.S. 1975
----------------	----------------	-------------------------	---------------------------	----------------	-----------------	------------	--------------------------	---

4	5	6	7	8	9	10	1
11	12	13	14	15	16	17	2
18	19	20	21	22	23	24	3
24'	25	26	27	28	29	30	4
30'	31	32	33	34	35	36	5
36	36'	37	38	39	40	41	6
							7
							8
							9
							10
							11
							12
							13
							14
							15
							16
							17
							18
							19
							20
							21
							22
							23
							24
							25
							26
							27
							28
							29
							30
							31
							32
							33
							34
							35
							36
							37
							38
							39
							40
							41
							42

N

ESCALA ORIGINAL 1:5.000

ESCALA GRÁFICA 0 50 100 150

DILIGENCIA: El presente PLAN GENERAL MUNICIPAL fue aprobado por la Diputación General de Aragón por Decreto 52/1986 de 16 de mayo (B.O. 23 de mayo), habiéndose cumplimentado en este documento las prescripciones establecidas en el Decreto de aprobación. Certifico:

MUNICIPAL DE ORDENACION DEL SUELO Y ESTRUCTURA URBANA

HOJA Nº 36'

APROBADO DEFINITIVAMENTE EL 16 DE MAYO DE 1986. B.O.E. Nº 122 DE 22 DE MAYO DE 1986

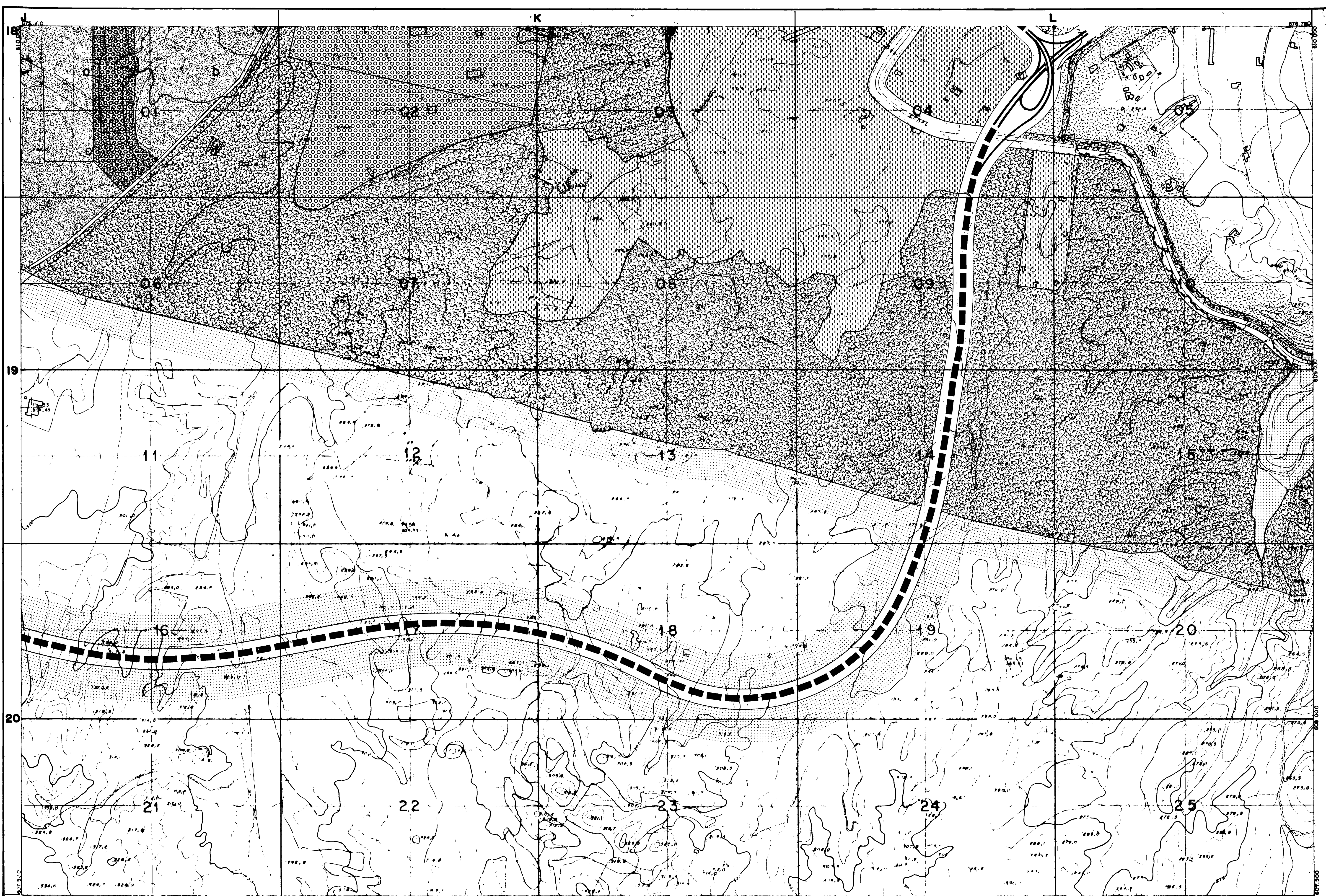

AYUNTAMIENTO DE ZARAGOZA
GERENCIA DE URBANISMO

SUELO URBANO

A-1	A-7	F-5
A-2	B	F-6
A-3	C	F-8
A-4	D	G RESIDENCIAL
A-6	E	G INDUSTRIAL

SUELO URBANIZABLE

H2	G RESIDENCIAL
H3	G INDUSTRIAL
H4	NO PROGRAMADO
---	LIMITE SUELO URBANIZABLE PROGRAMADO

SUELO NO URBANIZABLE

DE REGADÍO	DE PROTECCIÓN
SISTEMA NATURAL	DE ÁREAS DE LA DEFENSA
GENÉRICO	

SISTEMAS

INTERURBANAS 1
INTERURBANAS 2
BÁSICAS URBANAS RURALES
FERROVIARIAS INTERCAMBIOS

ESPACIOS LIBRES

ESPACIOS LIBRES
DEPORTIVOS
EQUIPAMENTOS Y SERVICIOS

● IMPLANTACIONES SEGUN ARTº 66. b) L.S. 1986
6 ARTº 65 L.S. 1975

						1
					2	3
4	5	6	7	8	9	10
11	12	13	14	15	16	17
18	19	20	21	22	23	24
24	25	26	27	28	29	30
30	31	32	33	34	35	
36	36	37	38	39	40	
					41	42

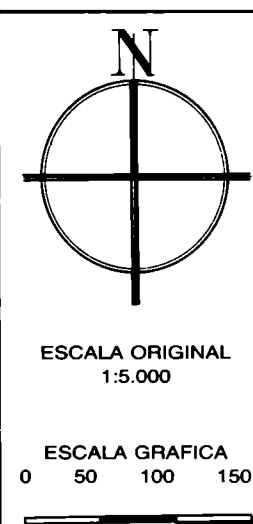

DILIGENCIA: El presente PLAN GENERAL MUNICIPAL fue aprobado por la Diputación General de Aragón por Decreto 52/1986 de 16 de mayo de 1986 (BOA de Aragón de 26 de mayo), habiéndose cumplimentado en este documento las prescripciones establecidas en el Decreto de aprobación. Certificado: CALIFICACION DEL SUELO Y ESTRUCTURA URBANA

APROBADO EN EL MUNICIPIO DE ZARAGOZA EL 16 DE MAYO DE 1986

HOJA Nº **38**

ESCALA GRÁFICA

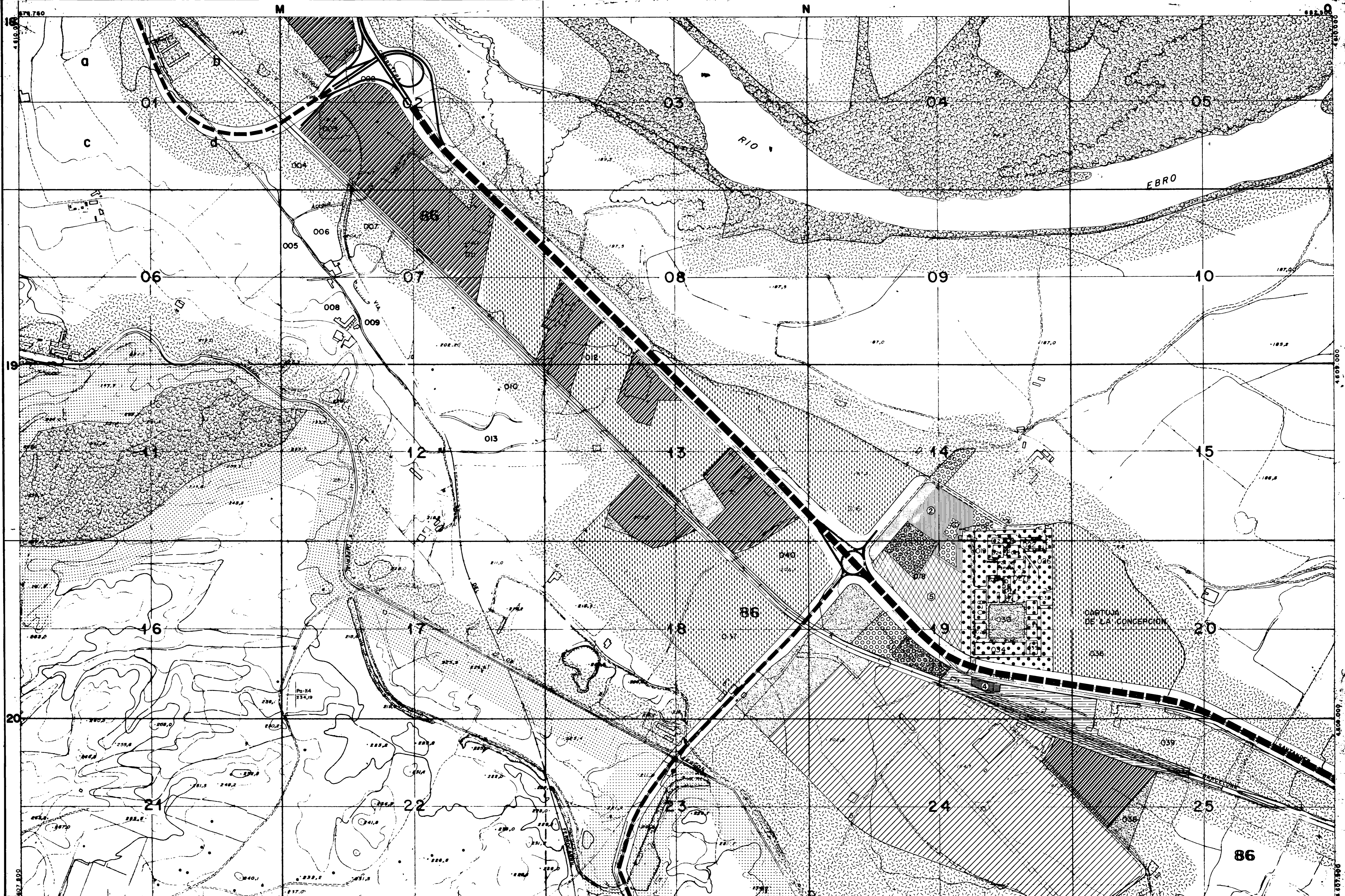

AYUNTAMIENTO DE ZARAGOZA
GERENCIA DE URBANISMO

SUELO URBANO			
	A-1		A-7
	A-2		B
	A-3		C
	A-4		D
	A-6		E
	F-5		F-6
	F-8		G RESIDENCIAL
	G		G INDUSTRIAL

SUELO URBANIZABLE	
	H2
	H3
	H4
	G RESIDENCIAL
	G INDUSTRIAL
	NO PROGRAMADO
	LIMITE SUELO URBANIZABLE PROGRAMADO

SUELO NO URBANIZABLE	
	DEL REGADÍO
	SISTEMA NATURAL
	DE AREAS DE LA DEFENSA
	GENERICO

SISTEMAS	
	INTERURBANAS 1
	INTERURBANAS 2
	BASICAS URBANAS RURALES
	FERROVIARIAS INTERCOMARCICAS

COMUNICACIONES	
	ESPACIOS LIBRES
	DEPORTIVOS
	EQUIPAMENTOS Y SERVICIOS
	IMPLANTACIONES SEGUN ART 68 y 69 L.S. 1982 y ART 65 L.S. 1975

4	5	6	7	8	9	10	11	12	13	14	15	16	17	18	19	20	21	22	23	24	25	26	27	28	29	30	31	32	33	34	35	36	37	38	39	40	41	42
---	---	---	---	---	---	----	----	----	----	----	----	----	----	----	----	----	----	----	----	----	----	----	----	----	----	----	----	----	----	----	----	----	----	----	----	----	----	----

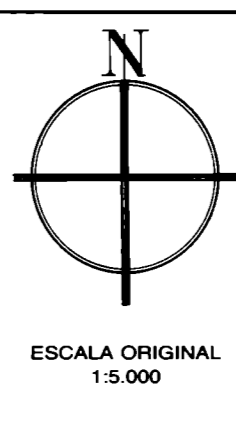

DILIGENCIA: El presente PLAN GENERAL MUNICIPAL de Zaragoza fue aprobado por la Diputación General de Aragón por Decreto 52/1986 de 16 de mayo de 1986, habiéndose cumplimentado en este documento las prescripciones establecidas en el Decreto de aprobación. Certificado: 22/2006

PLAN GENERAL MUNICIPAL DE ORDENACION DEL SUELO Y ESTRUCTURA URBANA

HOJA Nº **39**

ESCALA GRÁFICA

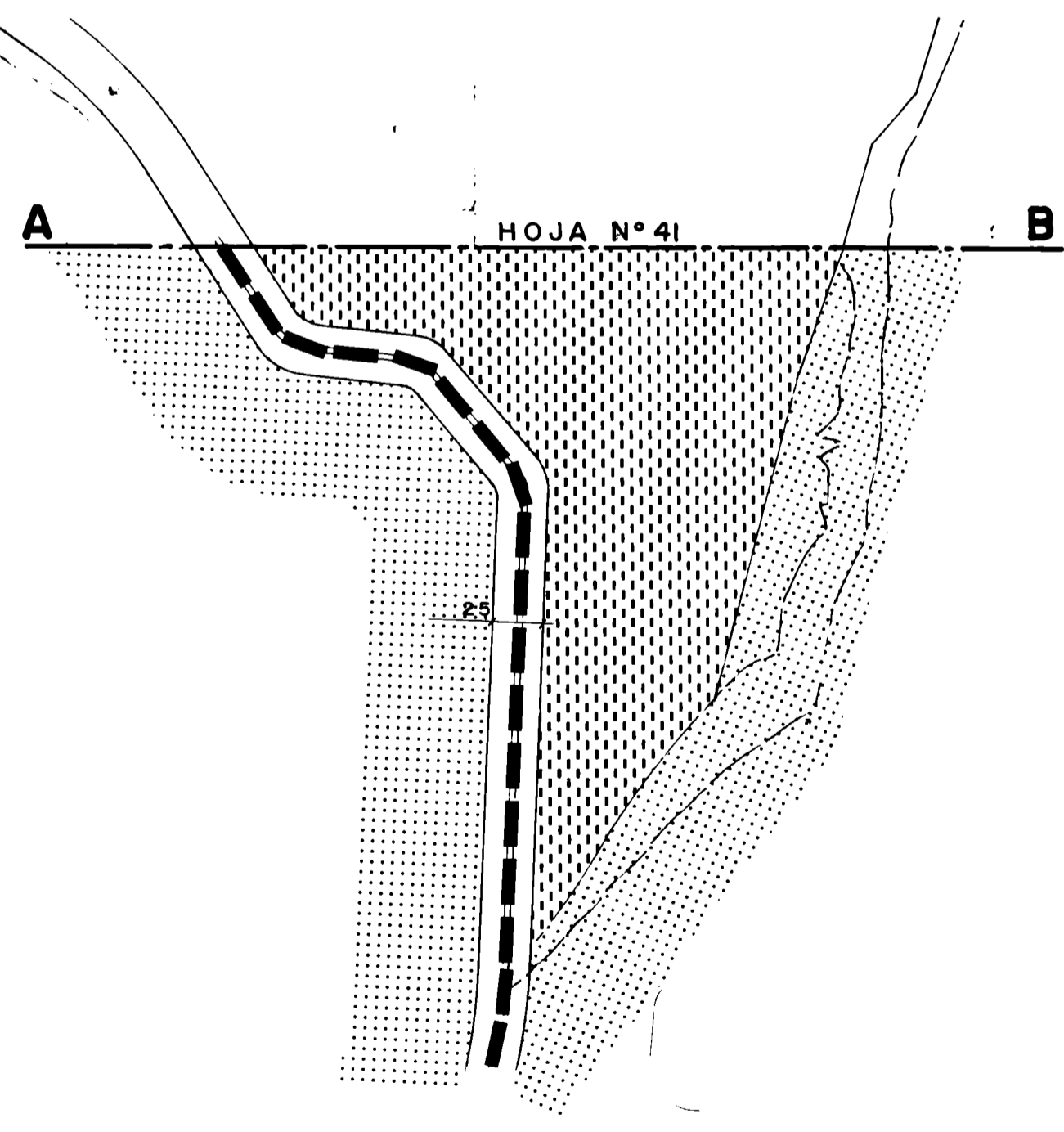
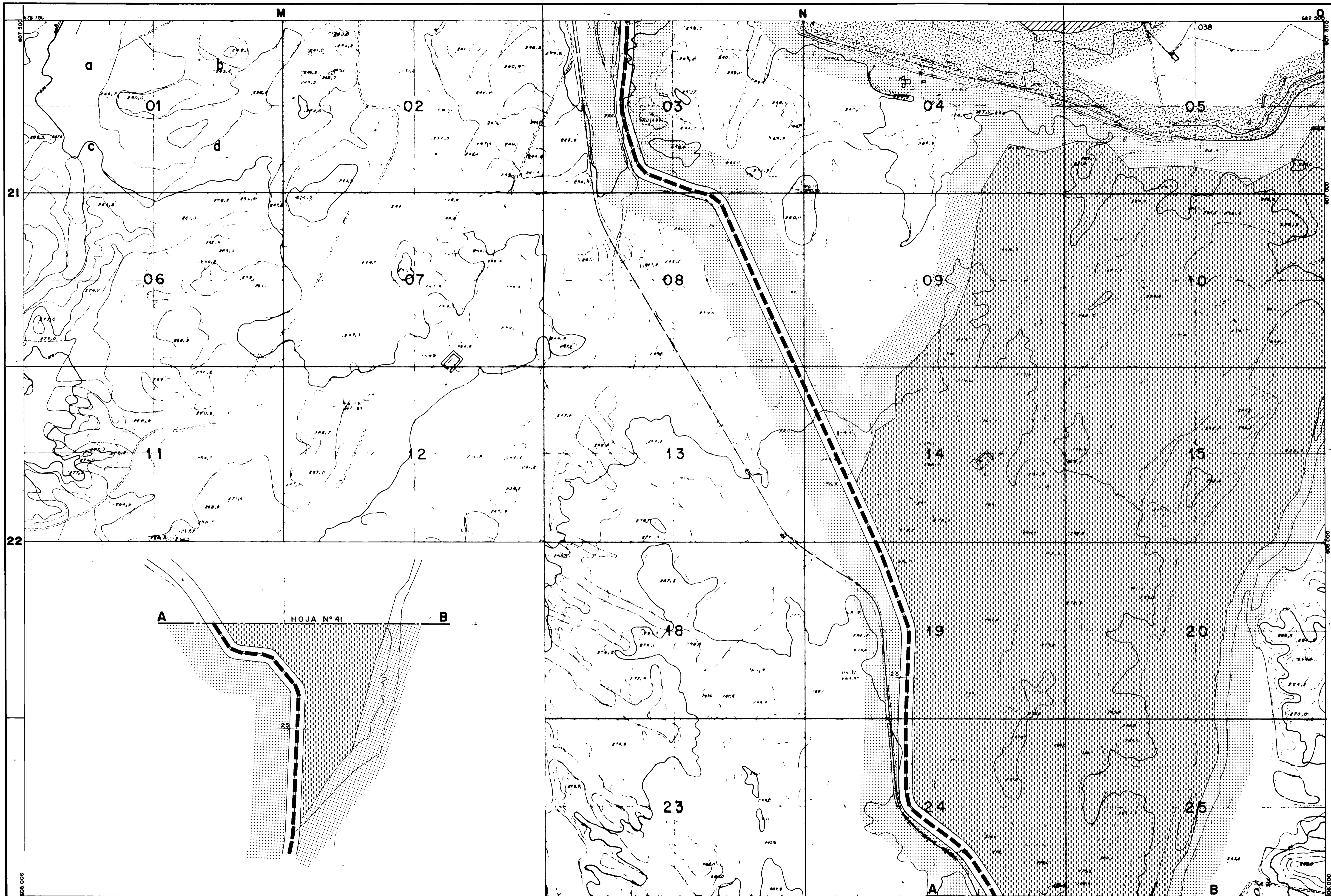

AYUNTAMIENTO DE ZARAGOZA
GERENCIA DE URBANISMO

SUELO URBANO

A-1	A-7	F-5
A-2	B	F-6
A-3	C	F-8
A-4	D	G
A-6	E	G RESIDENCIAL
		G INDUSTRIAL

SUELO URBANIZABLE

H2	G
H3	G RESIDENCIAL
H4	G INDUSTRIAL
	NO PROGRAMADO
	LIMITE SUELO URBANIZABLE PROGRAMADO

SUELO NO URBANIZABLE

DEL REGADIO	DE PROTECCION
SISTEMA NATURAL	DE AREAS DE LA DEFENSA
GENERICO	

SISTEMAS

INTERURBANAS 1	COMUNICACIONES
INTERURBANAS 2	ESPACIOS LIBRES
BASICAS URBANAS	DEPORTIVOS
FERROVIARIAS	EQUIPAMENTOS Y SERVICIOS
INTERCAMBIOS	IMPLANTACIONES SEGUN ARTº 69, b) L.S. 1986 y ARTº 65 L.S. 1975

1	2	3
4	5	6
7	8	9
10	11	12
13	14	15
16	17	18
19	20	21
22	23	24
25	26	27
28	29	30
31	32	33
34	35	36
37	38	39
40	41	42

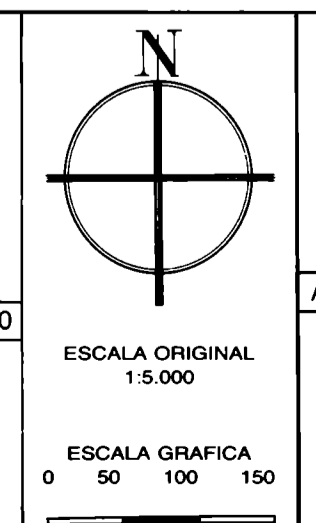

DILIGENCIA: El presente PLAN GENERAL MUNICIPAL fue aprobado por la Diputación General de Aragón por Decreto 52/1986 de 16 de mayo (B.O. A. 23 de mayo), habiéndose cumplimentado en este documento las prescripciones establecidas en el Decreto de aprobación. Certifico: CALIFICACION DEL SUELO Y ESTRUCTURA URBANA

HOJA Nº 41

ESCALA GRÁFICA

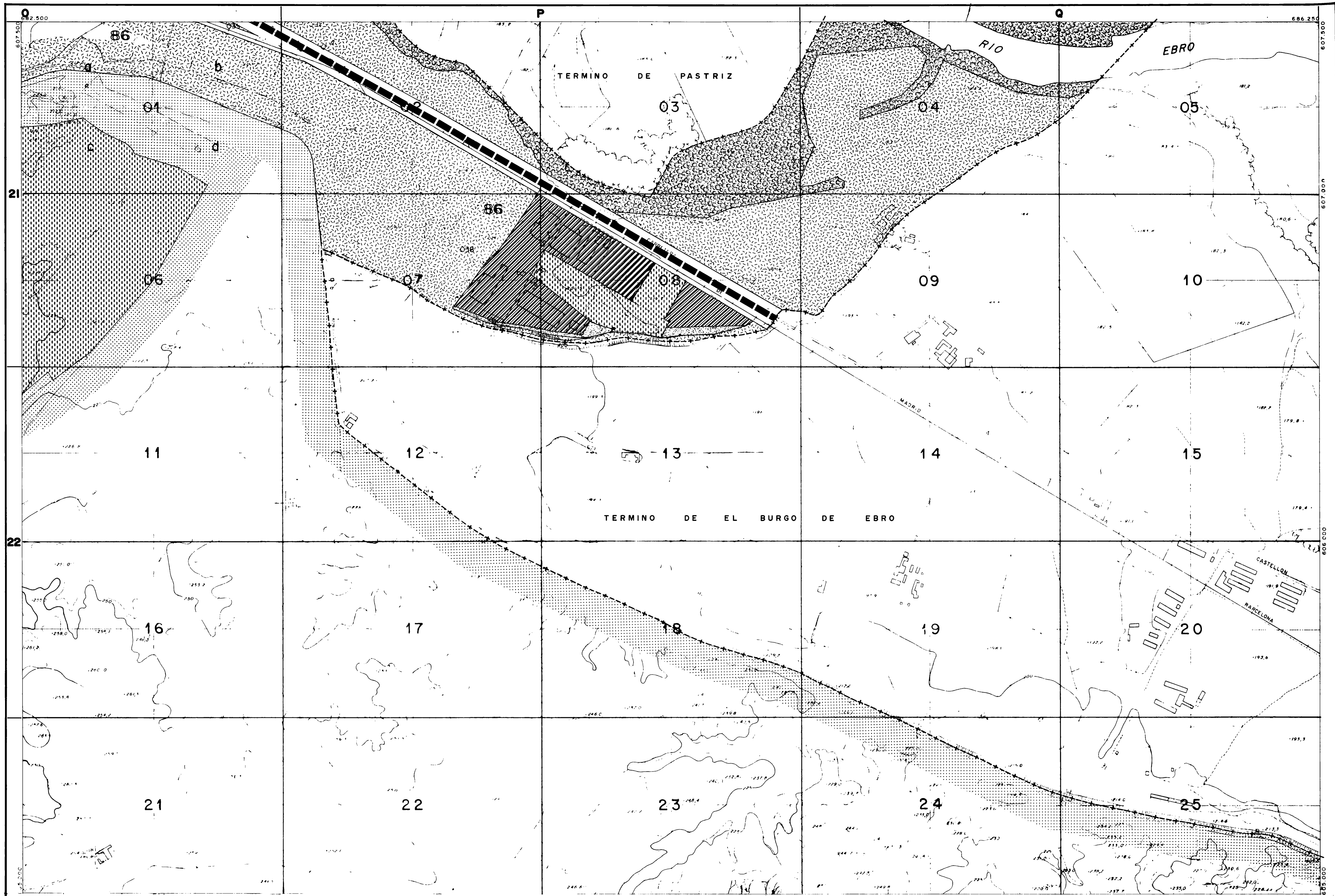

AYUNTAMIENTO DE ZARAGOZA
GERENCIA DE URBANISMO

SUELO URBANO

A-1	A-7	F-5
A-2	B	F-6
A-3	C	F-8
A-4	D	G RESIDENCIAL
A-6	E	G INDUSTRIAL

SUELO URBANIZABLE

H2	G RESIDENCIAL
H3	G INDUSTRIAL
H4	NO PROGRAMADO
--- LIMITE SUELO URBANIZABLE PROGRAMADO	

SUELO NO URBANIZABLE

DEL REGADIO	DE PROTECCION
SISTEMA NATURAL	DE AREAS DE LA DEFENSA
GENERIC	

SISTEMAS

INTERURBANAS 1
INTERURBANAS 2
BASICAS URBANAS RURALES
FERROVIARIAS INTERCAMBIOS

COMUNICACIONES

ESPACIOS LIBRES
DEPORTIVOS
EQUIPAMENTOS Y SERVICIOS
● IMPLANTACIONES SEGUN ARTº 68, b) L.S. 1956 o ARTº 85 L.S. 1975

									1
									2 3
4	5	6	7	8	9	10			
11	12	13	14	15	16	17			
18	19	20	21	22	23	24			
24	25	26	27	28	29	30			
30	31	32	33	34	35				
36	36	37	38	39	40				
									41 42

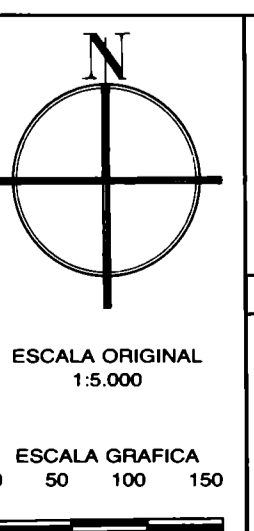

DILIGENCIA: El presente PLAN GENERAL MUNICIPAL fue aprobado por la Diputación General de Aragón por Decreto 52/1986, de 16 de mayo de 1986, habiéndose cumplimentado en este documento las prescripciones establecidas en el Decreto de aprobación. Certifico:

PLAN GENERAL MUNICIPAL DE ORDENACION Y ESTRUCTURA URBANA

HOJA Nº **42**

17

18

19

A

B

90

90

Término Municipal de La Muela

La Muela



AYUNTAMIENTO DE ZARAGOZA
GERENCIA DE URBANISMO

SUELO URBANO

A-1	A-7	F-5
A-2	B	F-6
A-3	C	F-8
A-4	D	G RESIDENCIAL
A-6	E	G INDUSTRIAL

SUELO URBANIZABLE

H2	G RESIDENCIAL
H3	G INDUSTRIAL
H4	NO PROGRAMADO
LÍMITE SUELO URBANIZABLE PROGRAMADO	

SUELO NO URBANIZABLE

DEL REGADÍO	DE PROTECCIÓN
SISTEMA NATURAL	
DE AREAS DE LA DEFENSA	
GENÉRICO	

SISTEMAS

INTERURBANAS 1
INTERURBANAS 2
BÁSICAS URBANAS RURALES
FERROVIARIAS INTERCAMBIOS

COMUNICACIONES	ESPACIOS LIBRES
EQUIPAMENTOS Y SERVICIOS	DEPORTIVOS
● IMPLANTACIONES SEGUN ARTº 69 D.L. 1986	
○ ARTº 85 L.S. 1975	

4	5	6	7	8	9	10	1
11	12	13	14	15	16	17	2
18	19	20	21	22	23	24	3
24'	25	26	27	28	29	30	
30'	31	32	33	34	35		
36	36'	37	38	39	40		
						41	42

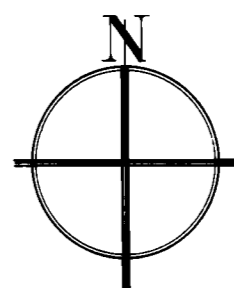

ESCALA ORIGINAL 1:5.000
ESCALA GRÁFICA 0 50 100 150

DILIGENCIA: El presente PLAN GENERAL MUNICIPAL fue aprobado por la Diputación General de Aragón por Decreto 52/1986, de 18 de mayo (B.O. A. 28 de mayo), habiéndose cumplimentado en el momento de las inscripciones establecidas en el Decreto de aprobación. Certificado.

PLAN GENERAL MUNICIPAL DE ORDENACIÓN DEL SUELO Y ESTRUCTURA URBANA

HOJA Nº **43**