Calle del Rio
Número 24
Piso 2 Planta Baja
Propietario D. José Nicolás

Escala de 1:100

Dionisio Casaña
ZARAGOZA
Maestro cerrajero

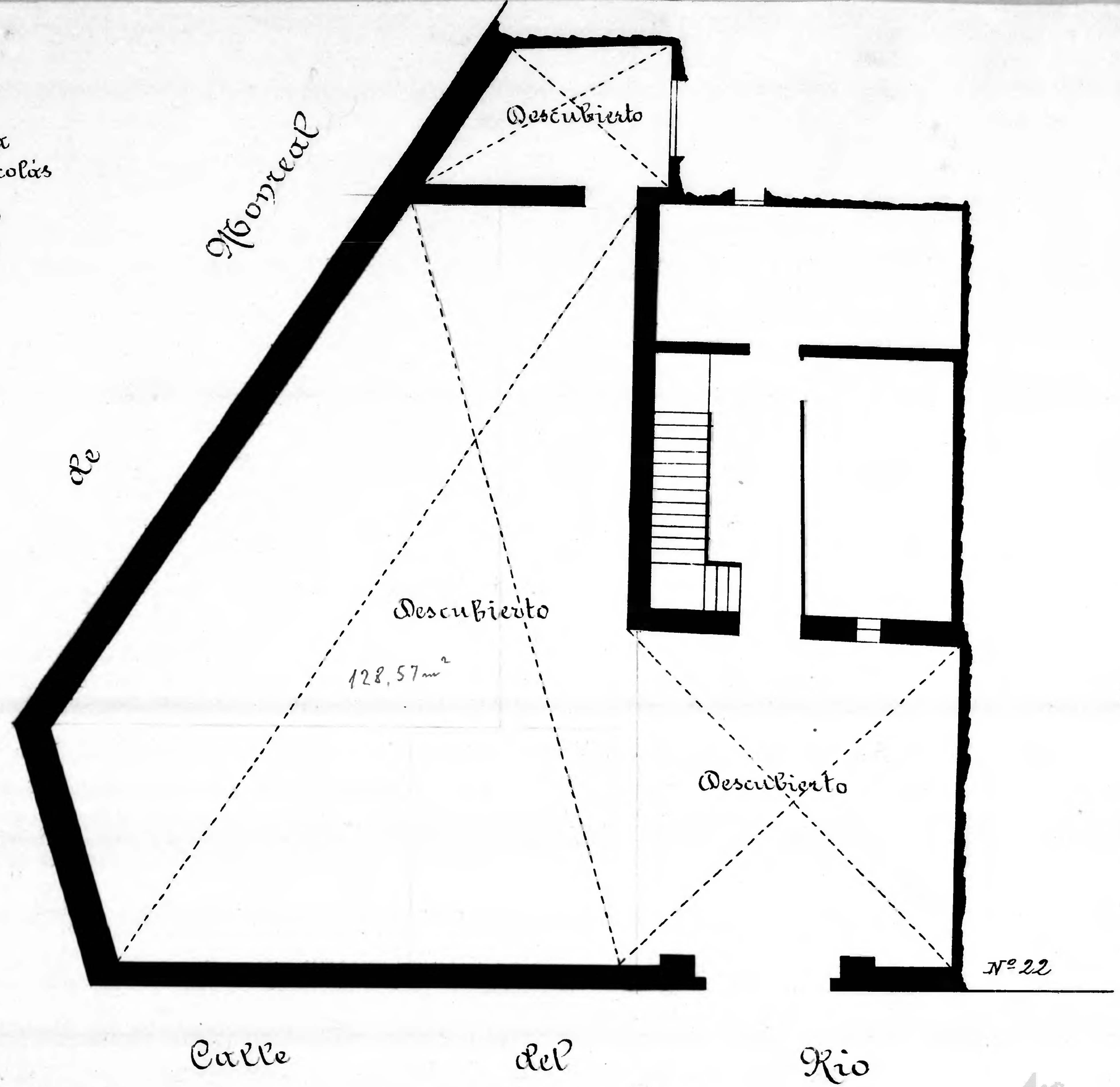

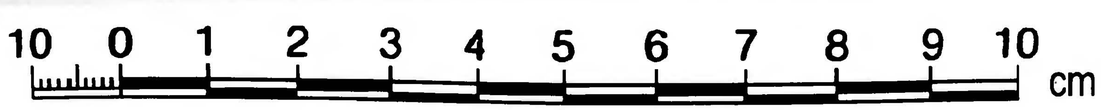

Zaragoza
Archivo Municipal
AYUNTAMIENTO