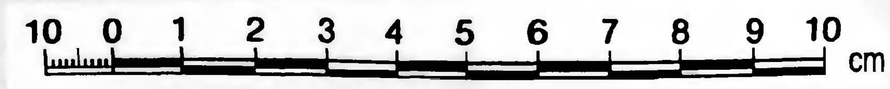

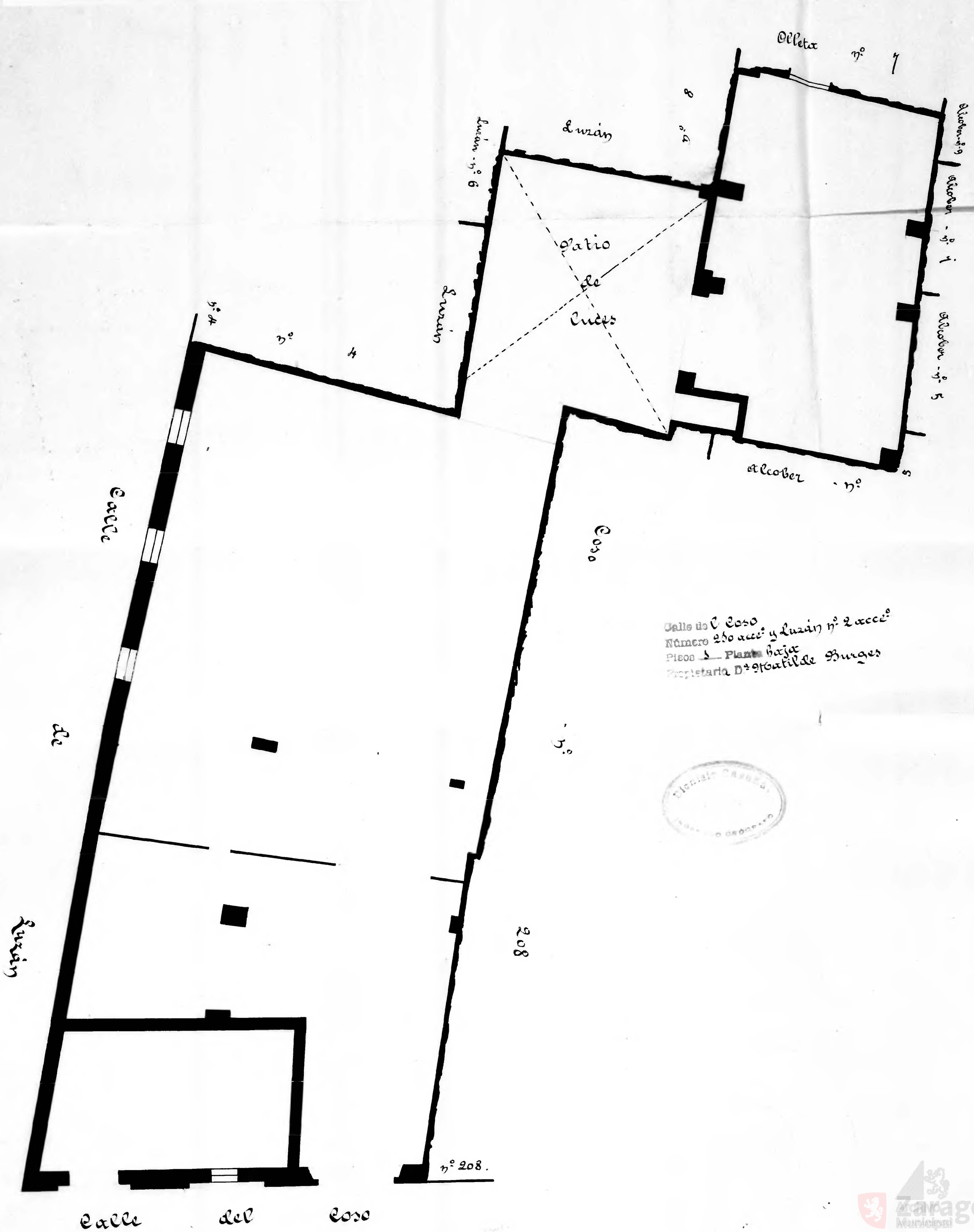

Calle de C. Coso
Número 250 acc.º y Luzán nº 2 acc.º
Pisos 1 Planta baja
Propietaria Dª Matilde Burges

Archivo Municipal Zaragoza