Calle de San Agustin
Número 37
Pisos 4 Planta piso pral y bajos
Propietario, D. Miguel Angel Laguna

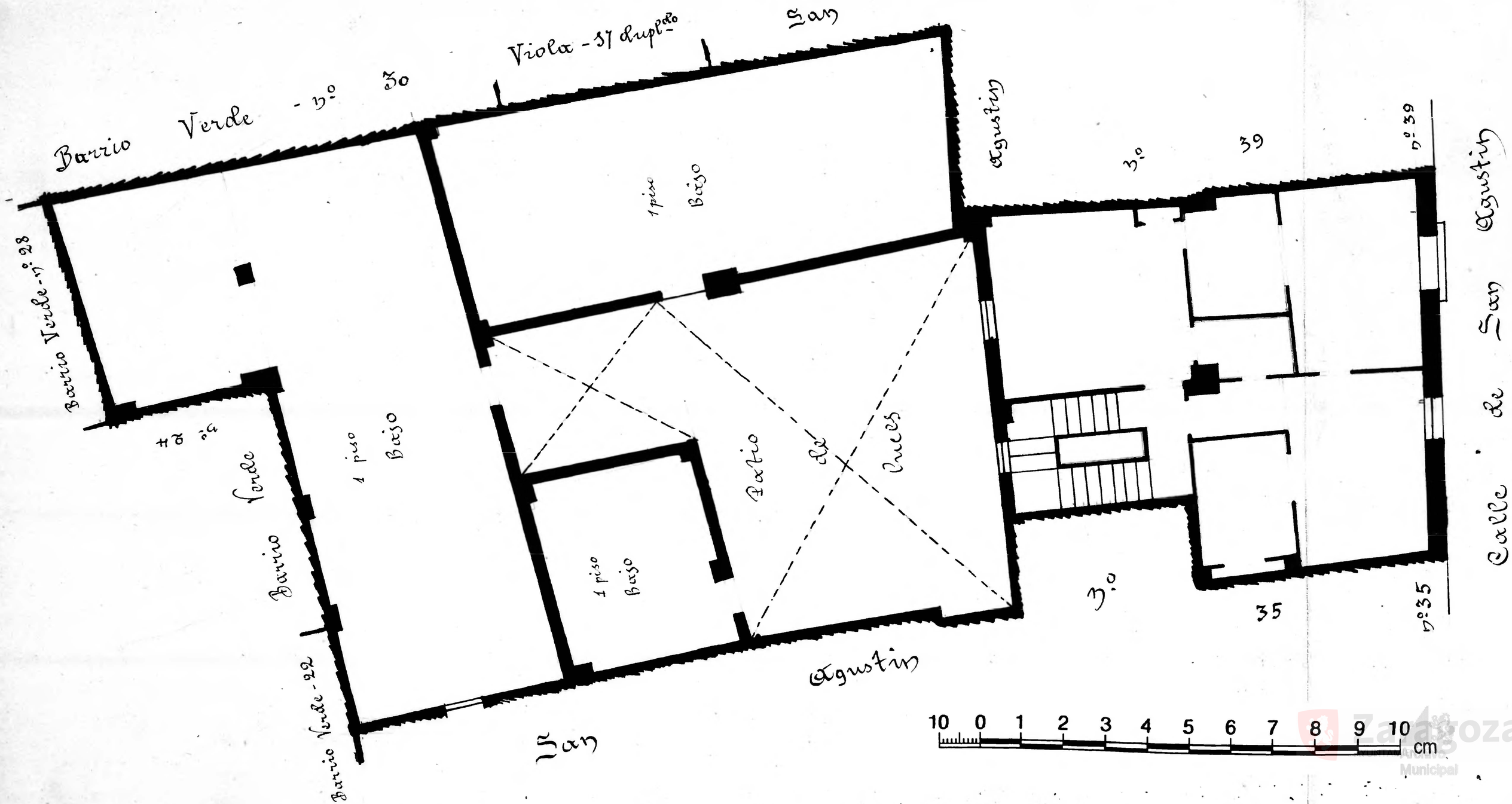

Zaragoza Archivo Municipal