10

Calle de Barrio Verde
Número 20
Pisos 4 Planta piso 2º
Propietario. D. Vda de Julián Romeo

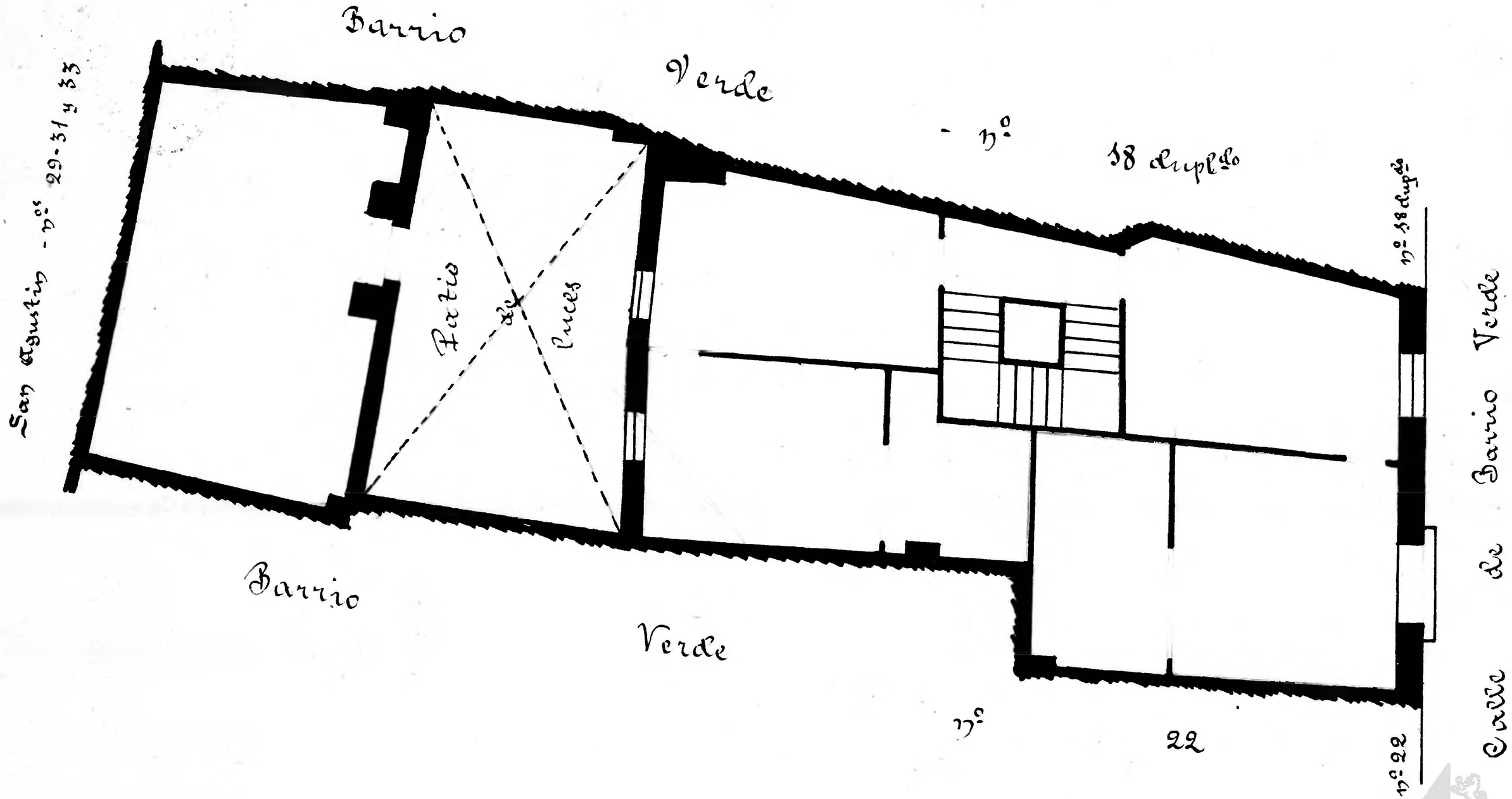

Archivo Municipal Zaragoza