8

Calle de Barrio Verde
Número 58
Pisos 2 Planta piso pral
Propietario, D. Ramón Galianas

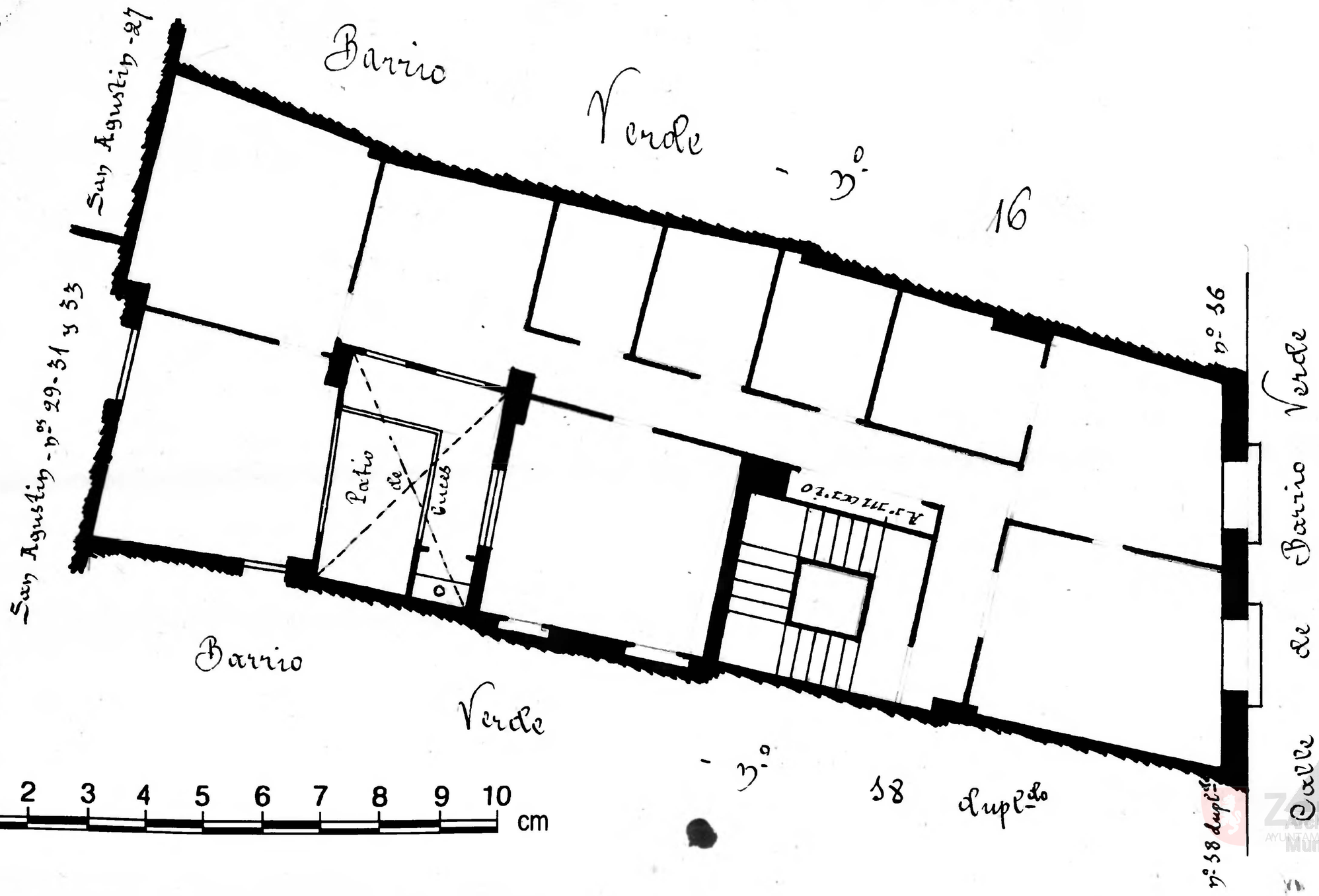

Zaragoza Archivo Municipal