Calle de Barrio Verde
Número 4 y San Agustin - nº 11 y 13
Pisos 3 Planta pisos pral y baja
Propietario, D. Miguel Marin

Distrito Catastral
INGENIERO ARQUITECTO

9

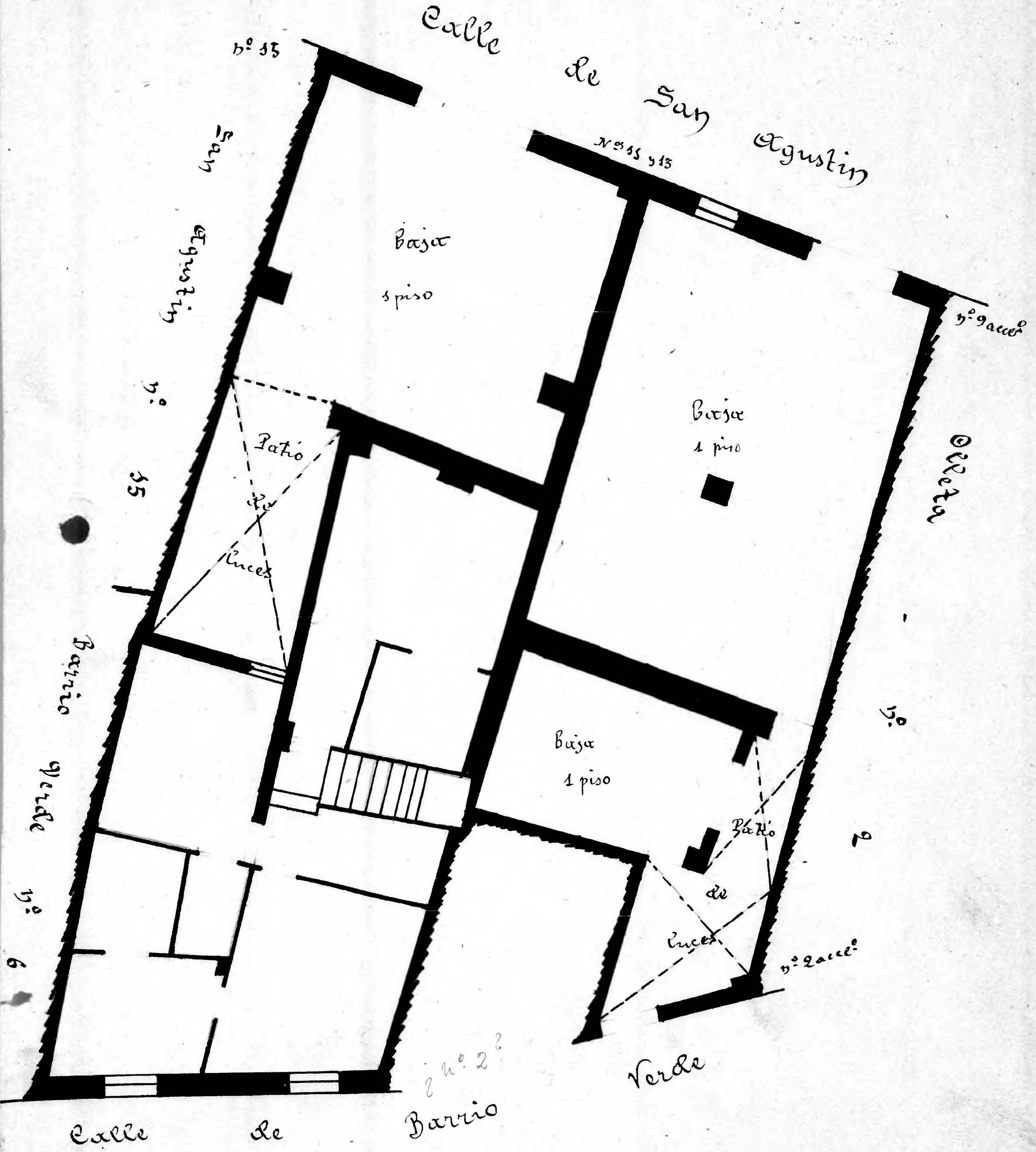

Archivo Municipal Zaragoza AYUNTAMIENTO