Calle del Pozo
Números 3 y 5
Piso 4 Planta piso pral
Propietaria Dª Josefa (Vda de Adorno)

Ministerio de Obras Públicas
Instituto Geográfico

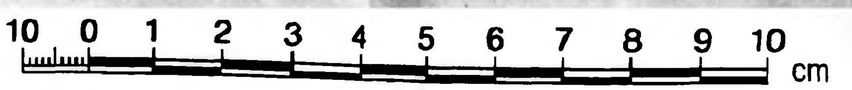

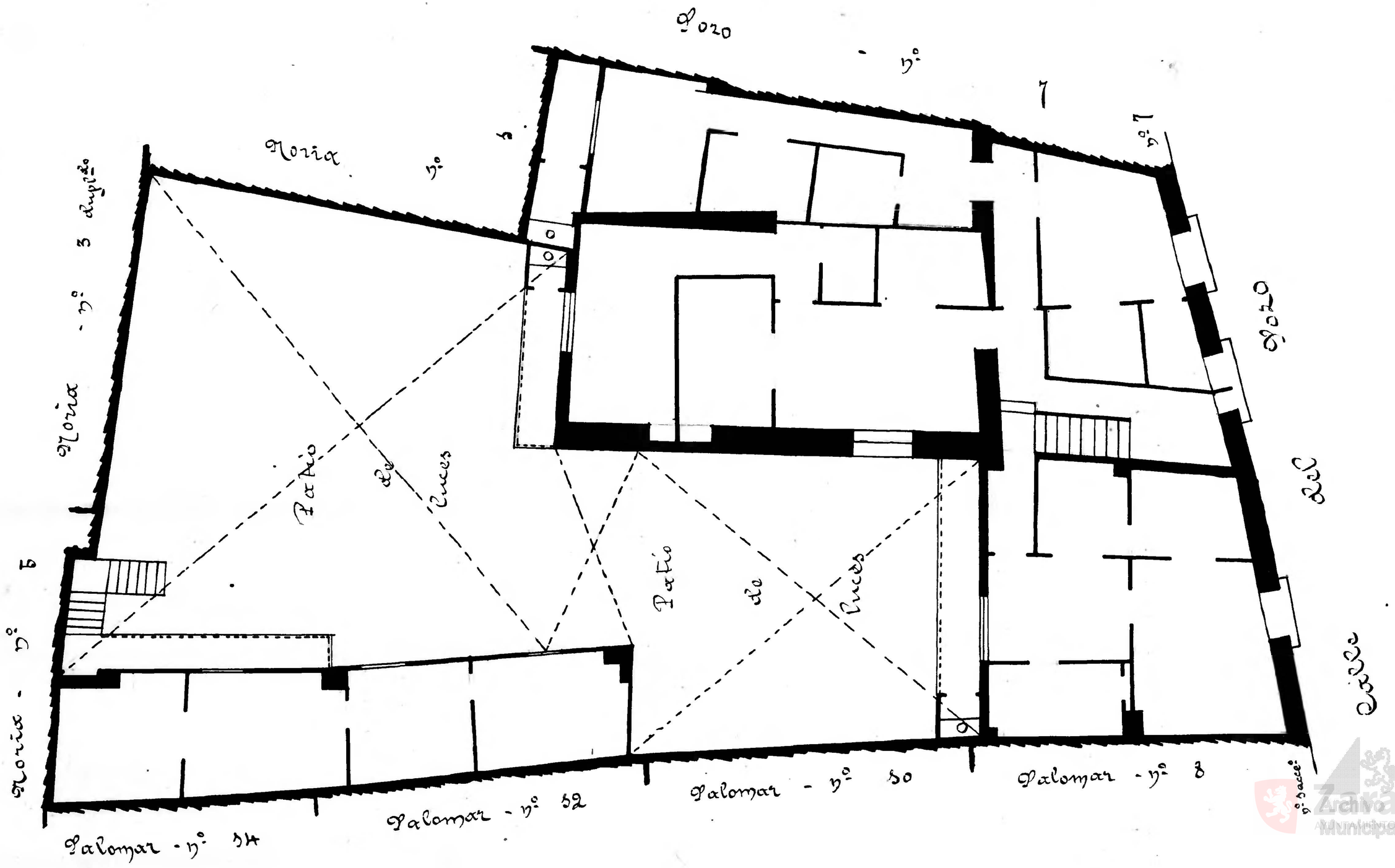

Archivo Municipal Zaragoza