Calle del Heroismo
Número 33 y Clavos 1 acc.º
Piso 3 Planta piso pral
Propietario D. Antonio Cota

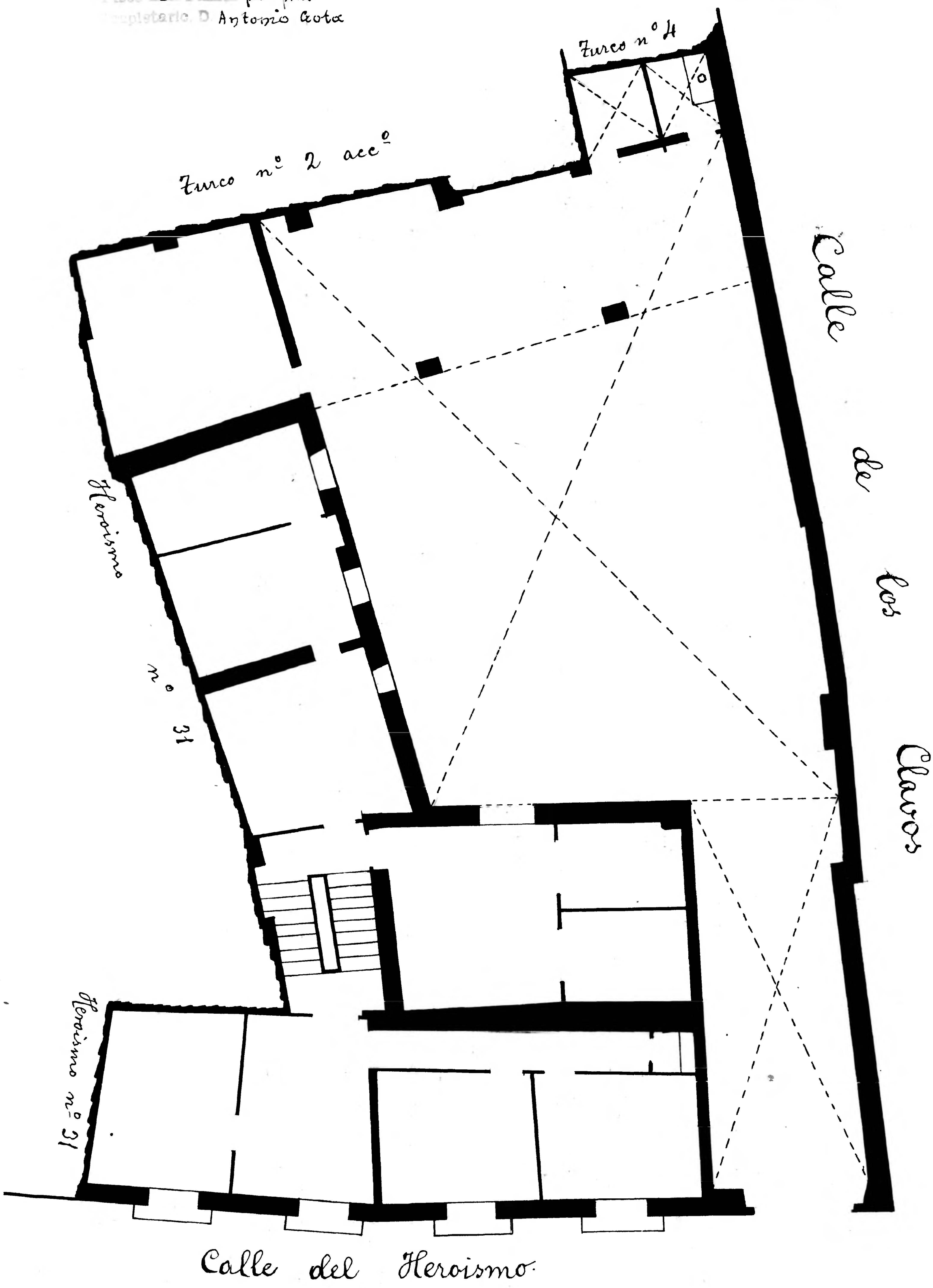

Archivo Municipal Zaragoza