Manzana 203

Calle de Asón
Número 52
Pisos 3 Planta piso pral
Propietario, D. Dámaso de la Maza

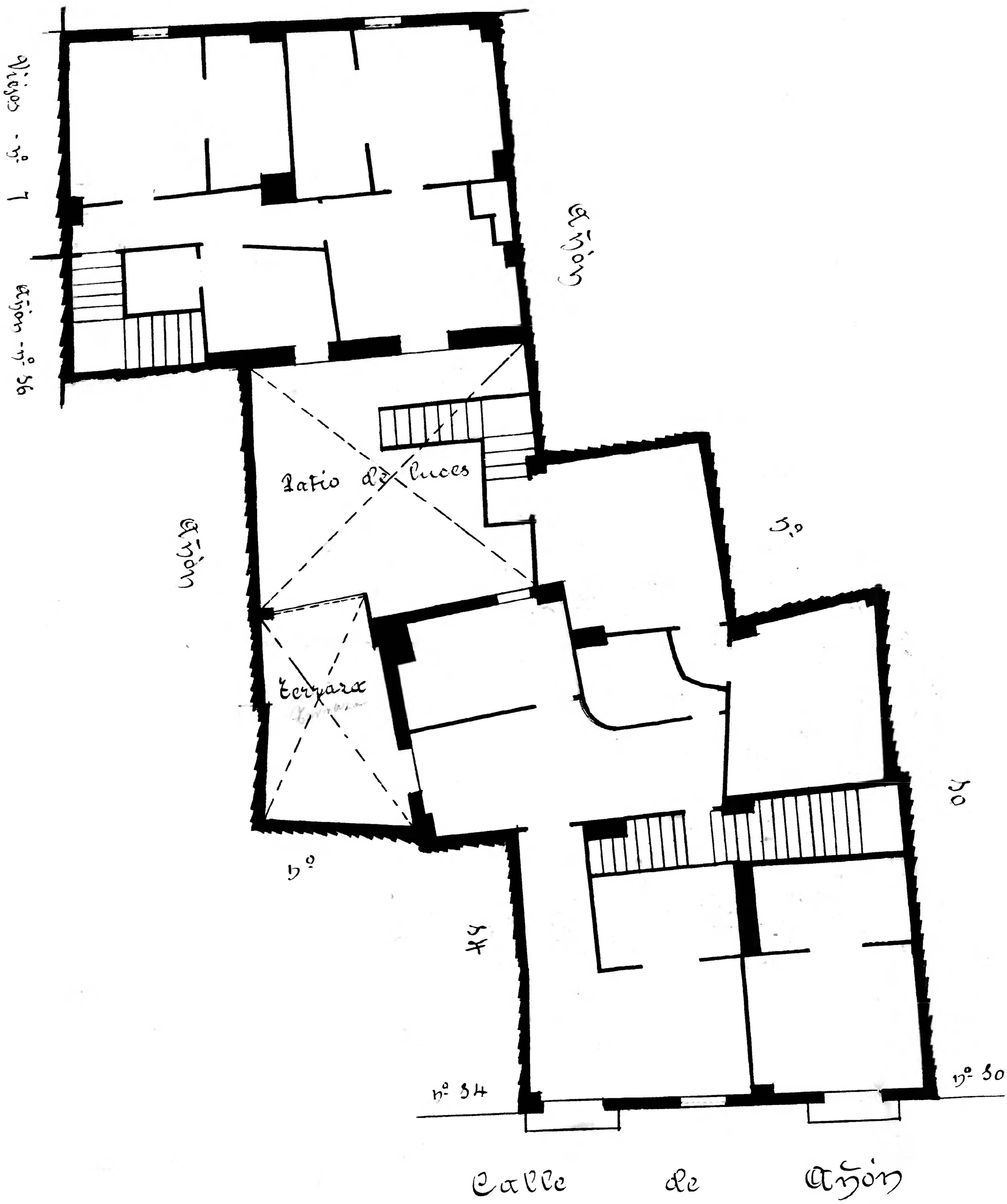

Archivo Municipal Zaragoza AYUNTAMIENTO