ARCHIVO GEOGRAFICO

6

Calle del Coso
Número 576 y Hospitalito nº 2 acc.
Pisos 5 Planta piso 2º
Propietario D. José Zúñiga

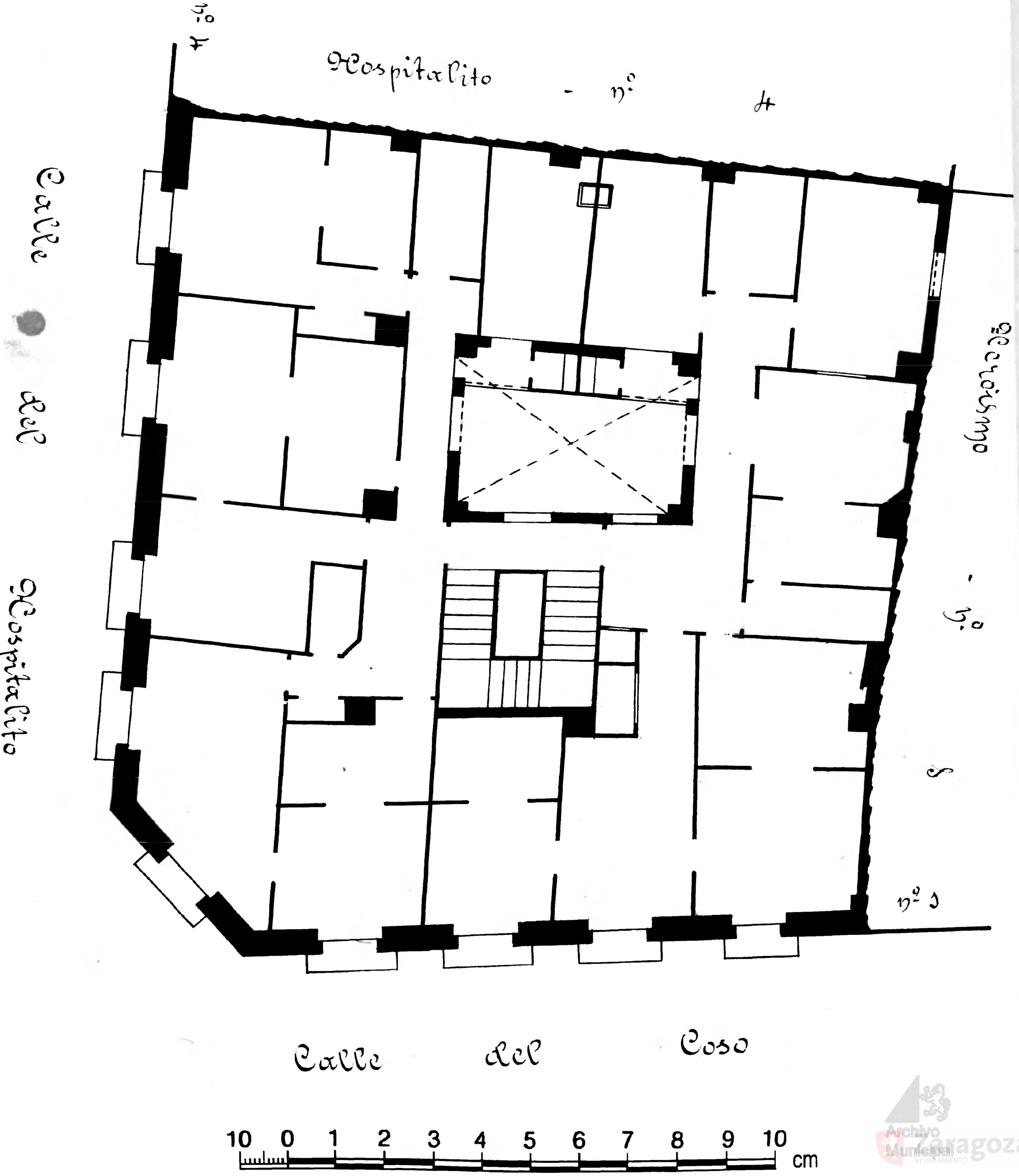

Archivo Municipal Zaragoza AYUNTAMIENTO