Calle de La Reconquista
Número 51 y 53
Pisos 4 Planta piso pral
Propietario Dª María Tousó y Hermos

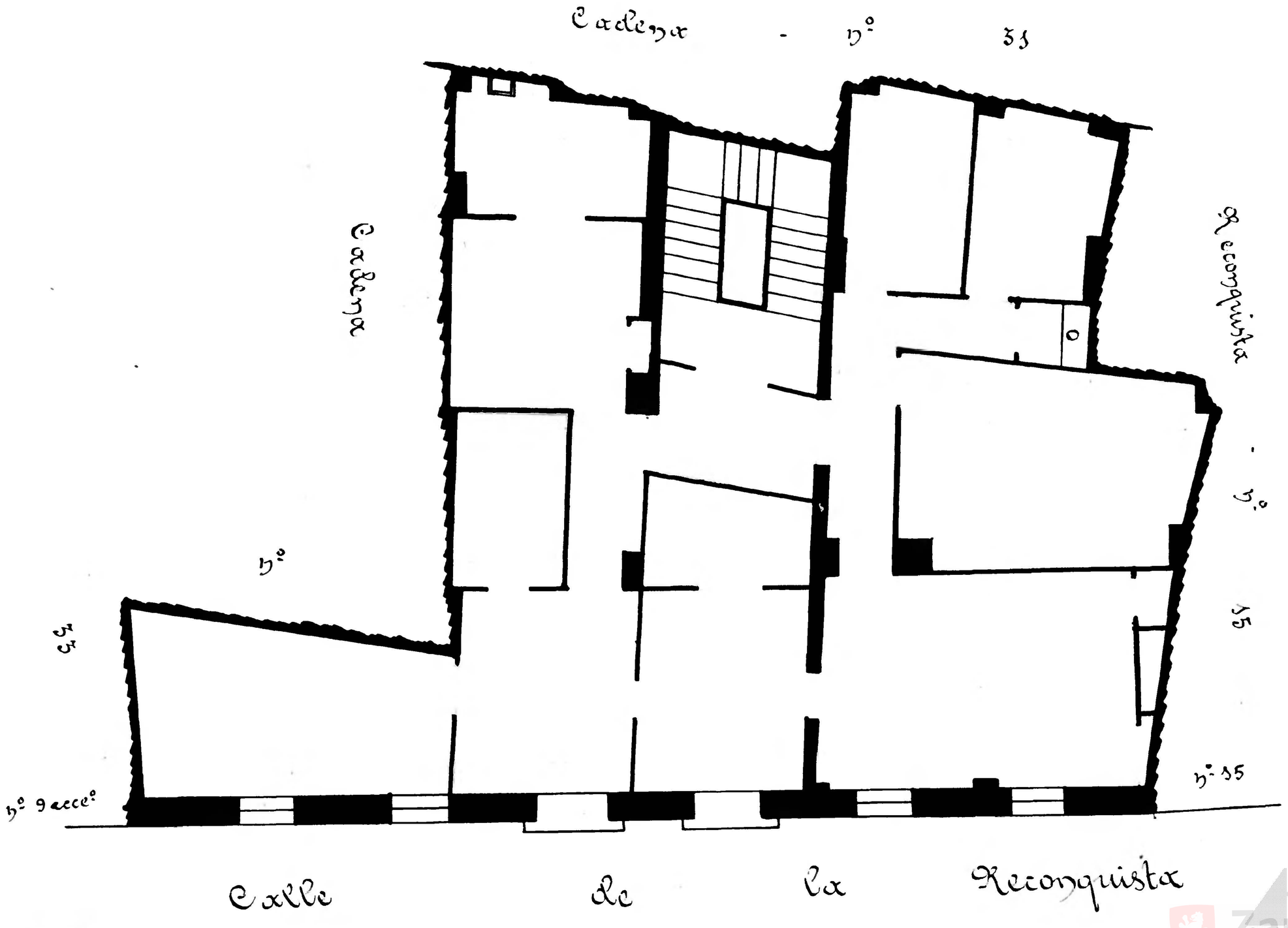

Archivo Municipal Zaragoza