Calle del Heroismo
Número 38
Plano 5 Planta piso pral
Propietario D Miguel Portolés

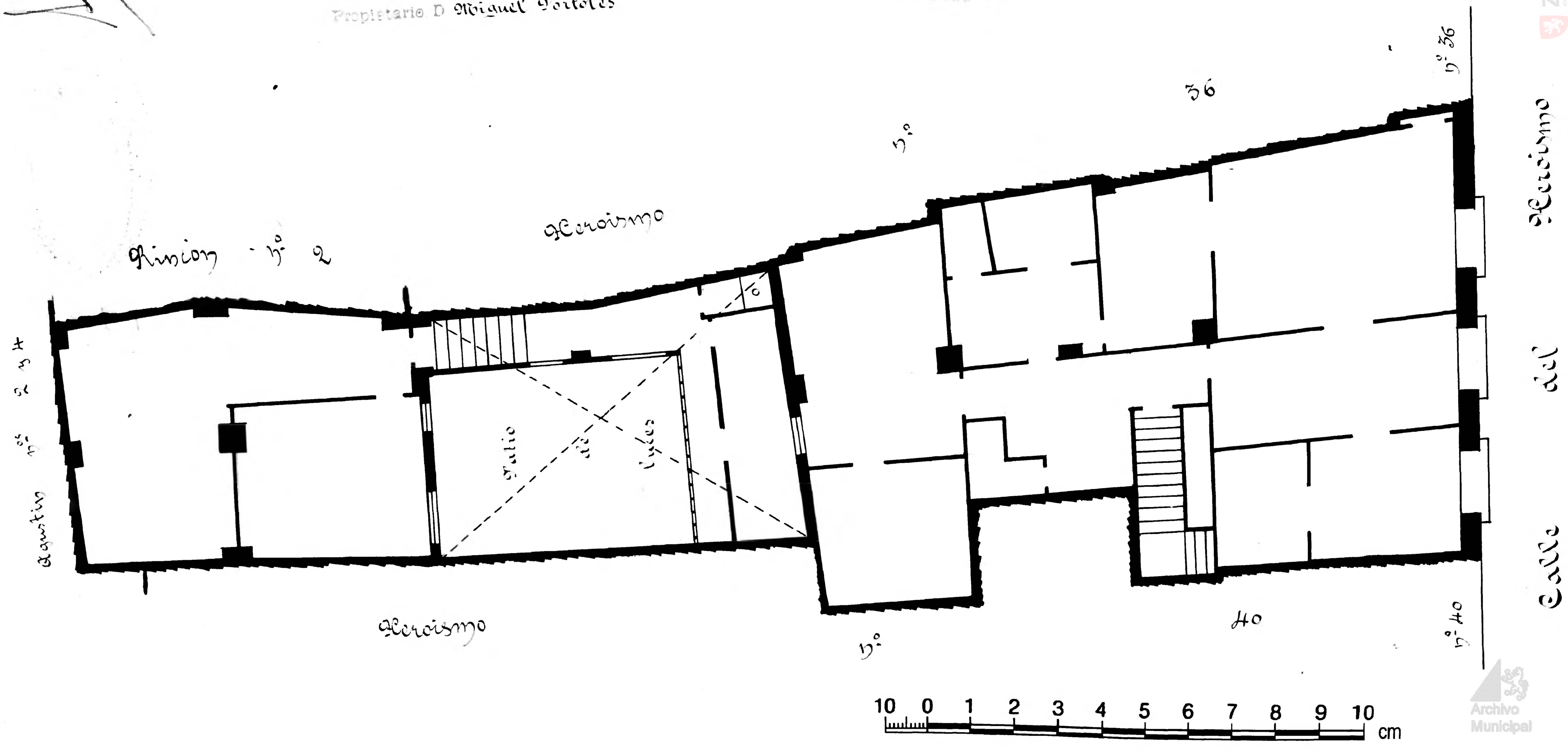

Zaragoza Ayuntamiento
Archivo Municipal