Calle del Heroismo
Número 36
Pisos 5 Planta piso pral
Propietario D. Miguel Portolés

14

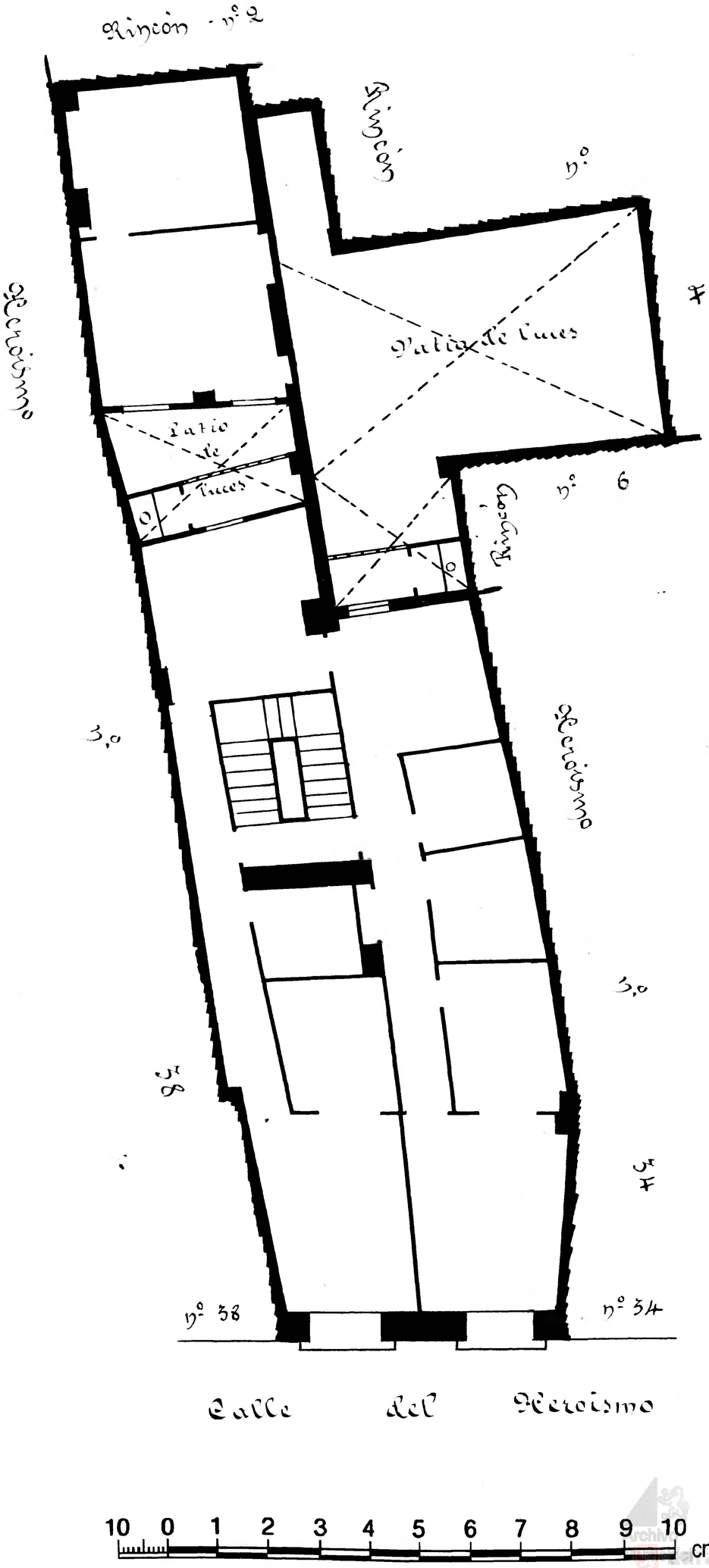

archivo municipal zaragoza AYUNTAMIENTO