Agustin
Número 52
Piso 4 Planta piso 2º
Propietario D. Valero Ortiz (Administrador)

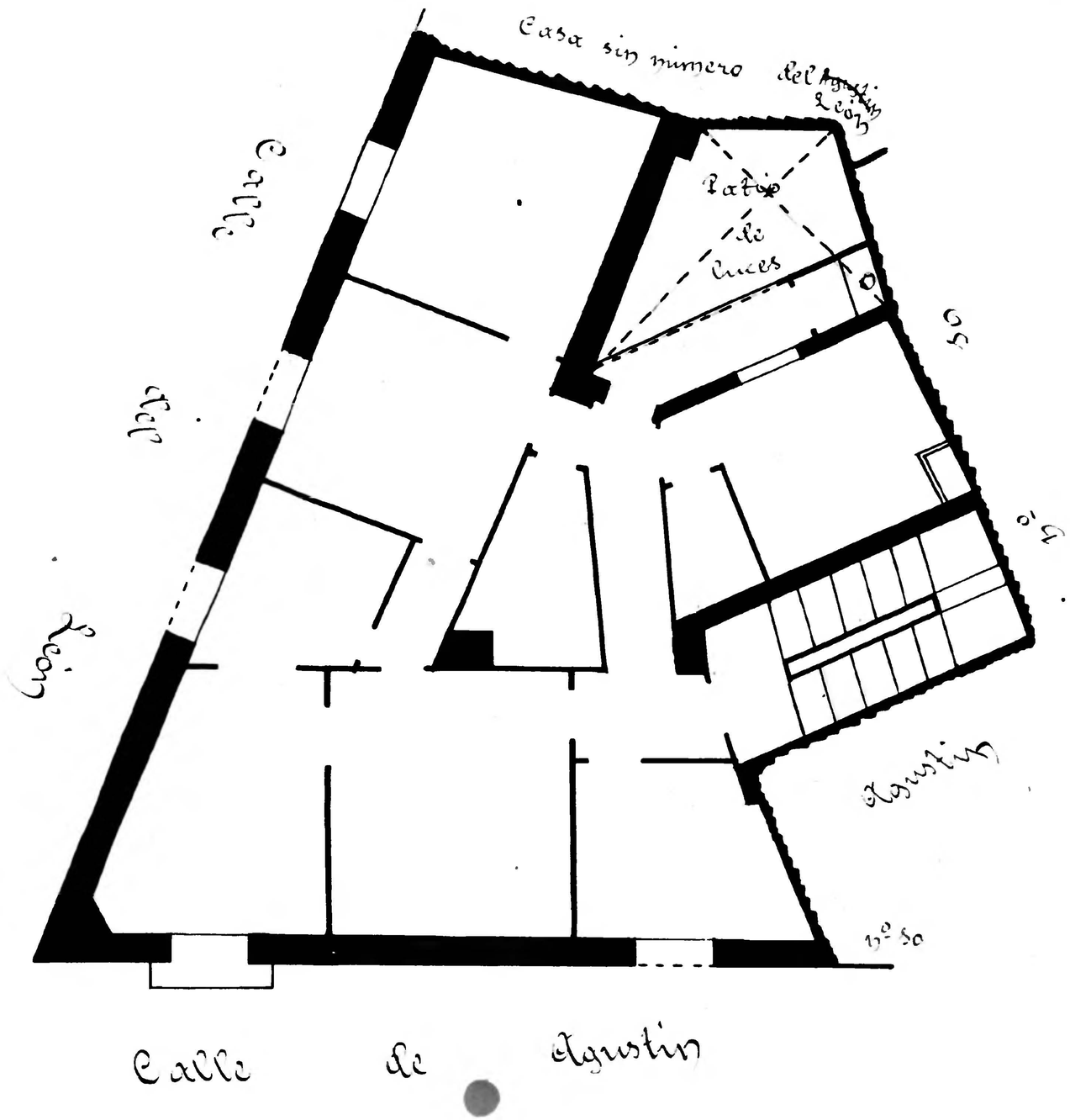

Zaragoza Archivo Municipal AYUNTAMIENTO