Agustin, 10

Distrito Central
Inspección ordinaria

Calle de Agustin
Número 10
Pisos 3 Planta piso pral
Propietario, D. José Palomar

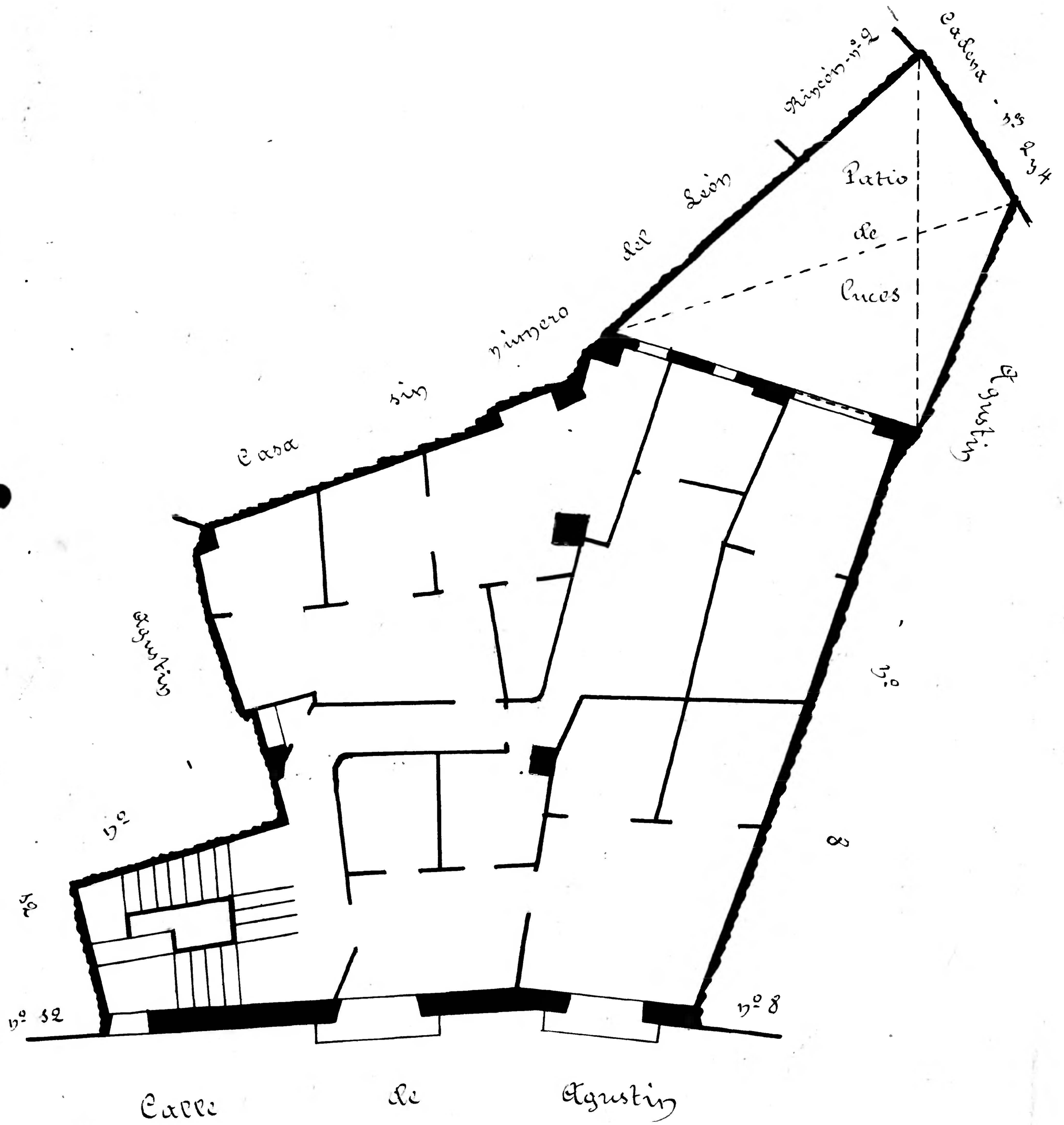

10 0 1 2 3 4 5 6 7 8 9 10 cm

Zaragoza AYUNTAMIENTO