Calle de la Cadena
Número 7
Pisos 3 Planta piso 2º
Propietario, D. Andrés Lahoz

Dionisio Casañal
ZARAGOZA
INGENIERO GEÓGRAFO

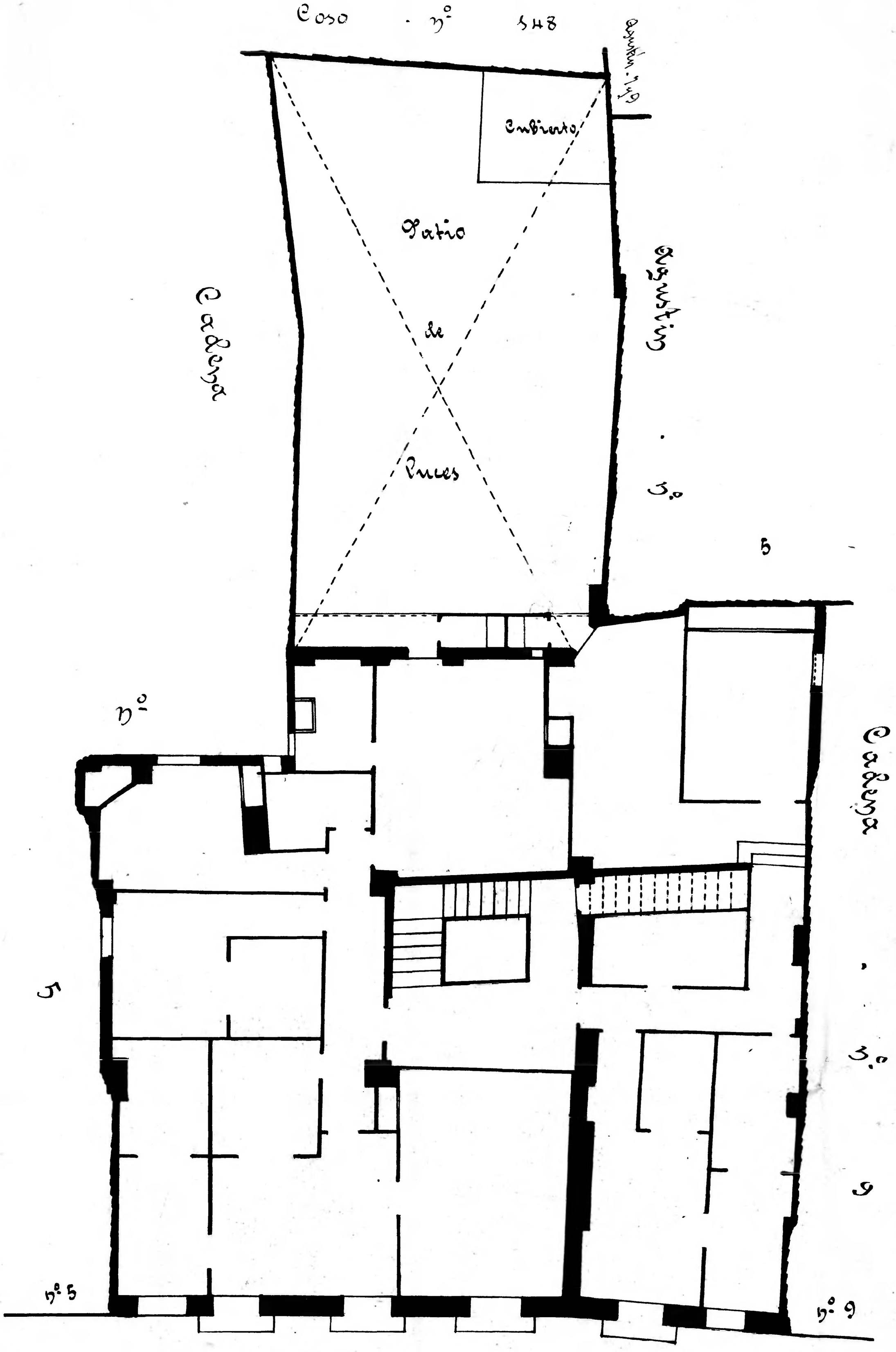

Calle de la Cadena

10 0 1 2 3 4 5 6 7 8 9 10 cm

Zaragoza AYUNTAMIENTO