Calle del Coso
Número 154
Piso 5 Planta Pral.
Propietario D. Gregorio Burriel (Admor)

INGENIERO GEÓGRAFO

7

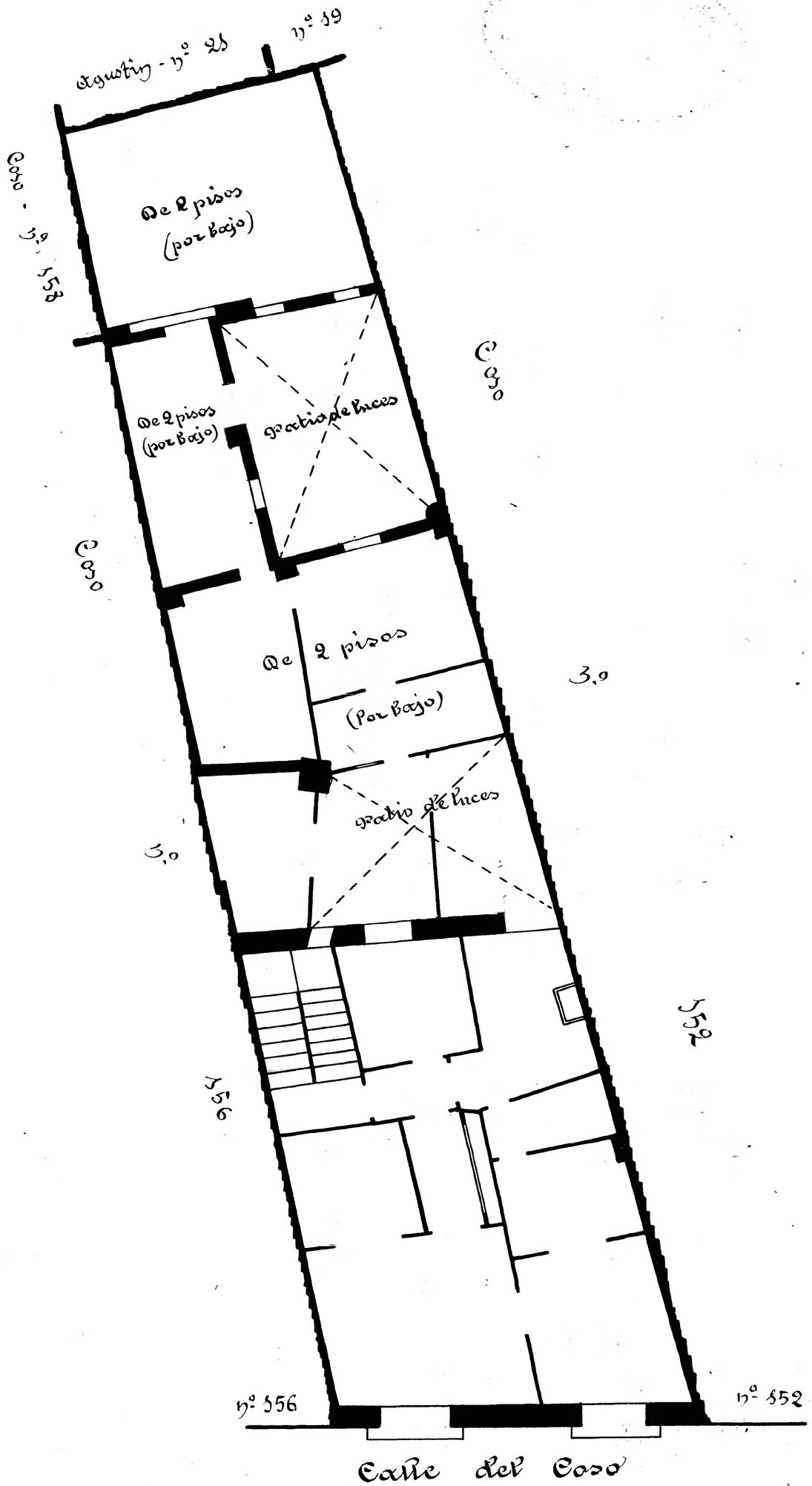

Archivo Municipal Zaragoza