Calle del Coso
Número 546
Pisos 1 Planta piso pral
Propietario D. José Porta
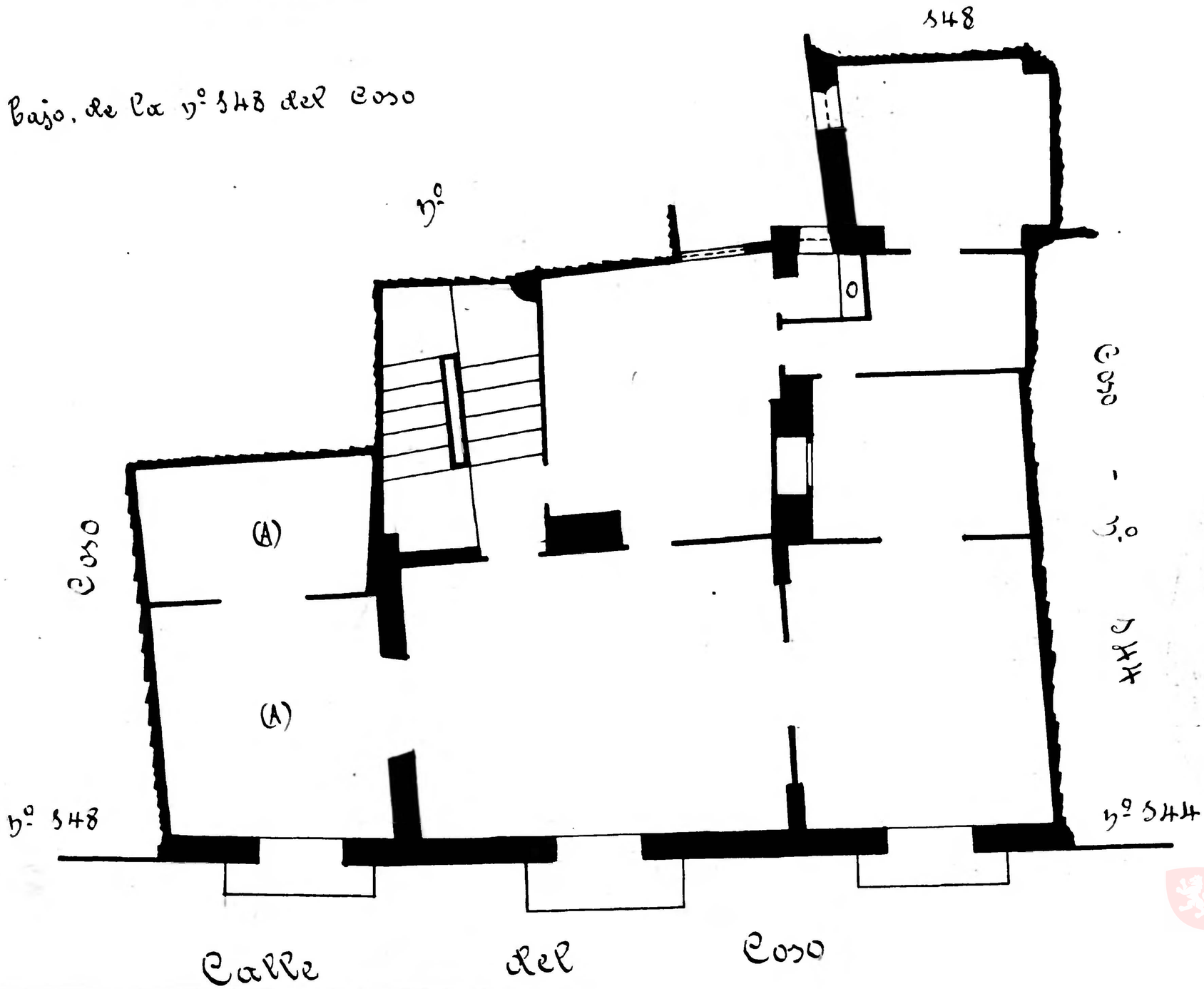
(A) = Por Bajo, de la nº 548 del Coso