Bza. San Miguel, 15
acc. Parra, 7

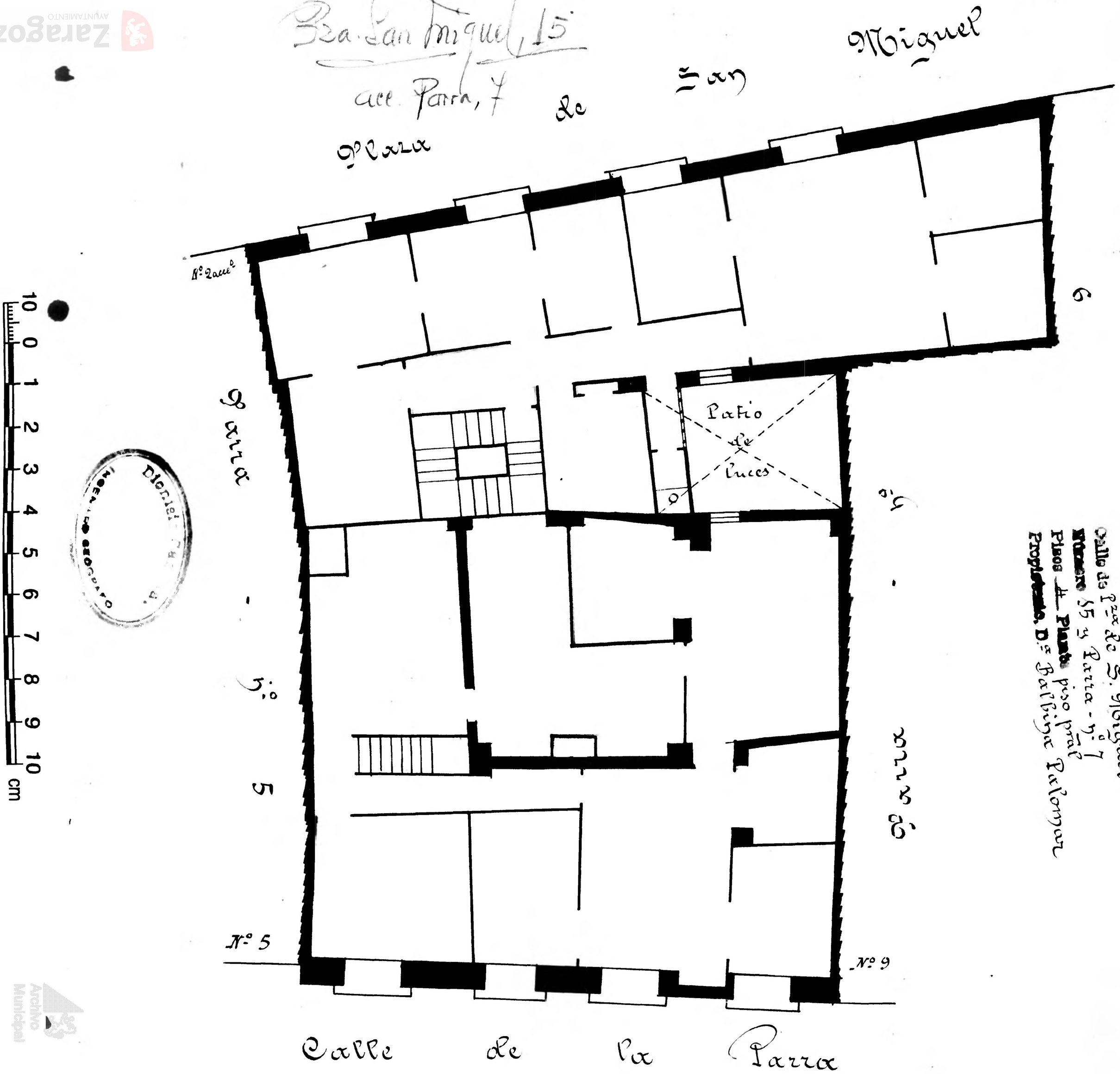

Calle de Pza. de S. Miguel
Número 15 y Parra - nº 7
Plano de Planta piso pral
Propietario, Dª Balbina Palomar

Archivo Municipal