Calle de la Parra
Número 4
Pisos 5 Planta piso pral
Propietario, Dª Teresa Santafé
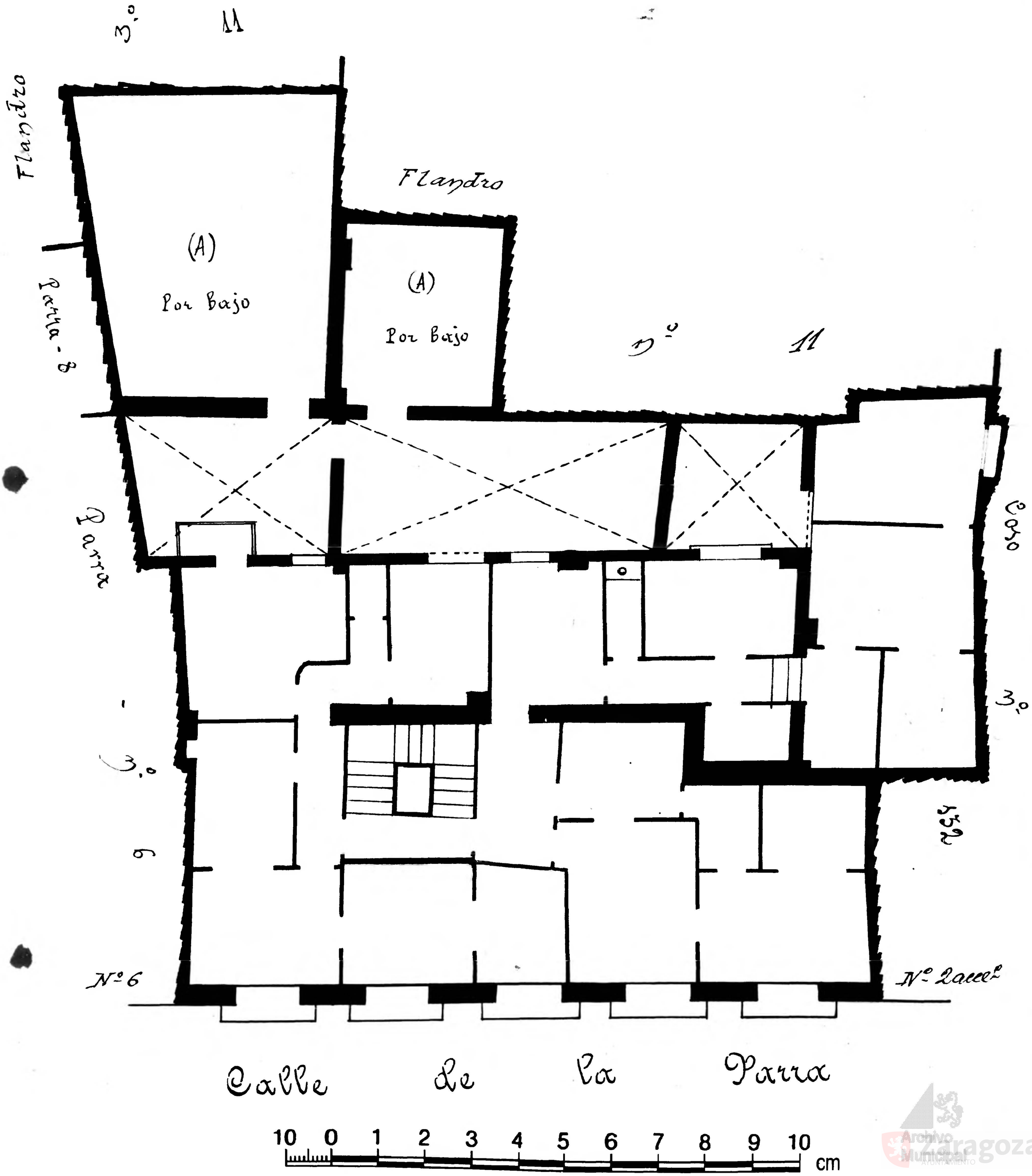
(A) = Solo en bajo; en los demás pisos de la casa nº —