Calle de San Miguel
Número 23 y Rufas nº 23 acc.º
Pisos 4 — Planta piso pral
Propietario D. Antonino Garcia

Archivo Central
Ingeniero Geógrafo

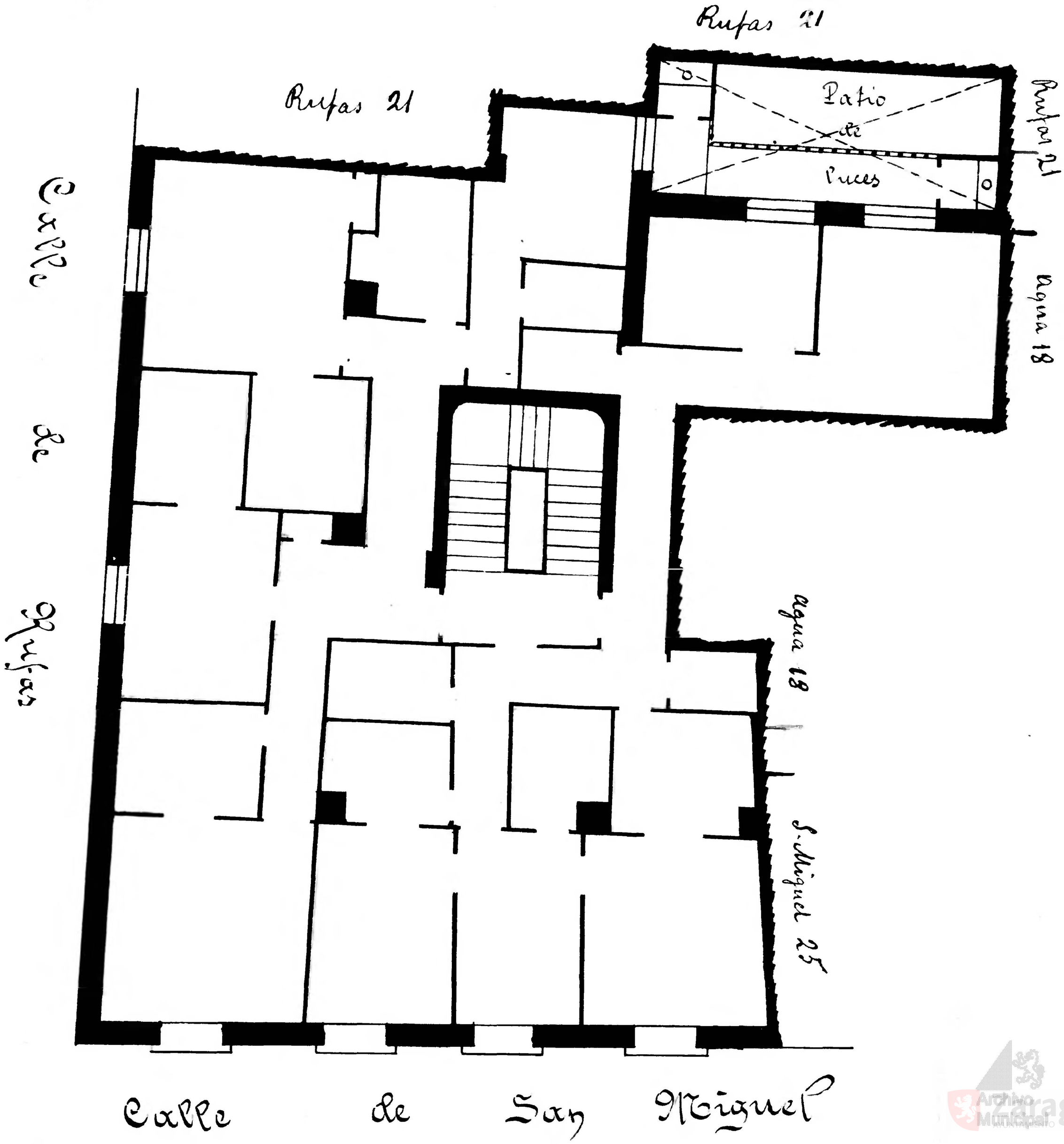

Archivo Municipal Zaragoza