Calle de San Miguel
Número 21 y Rufas. nº 22 acc.º
Pisos 4 Planta piso pral
Propietario D. Hos de D. Julián Huerta

Dionisio Casañal
INGENIERO GEÓGRAFO

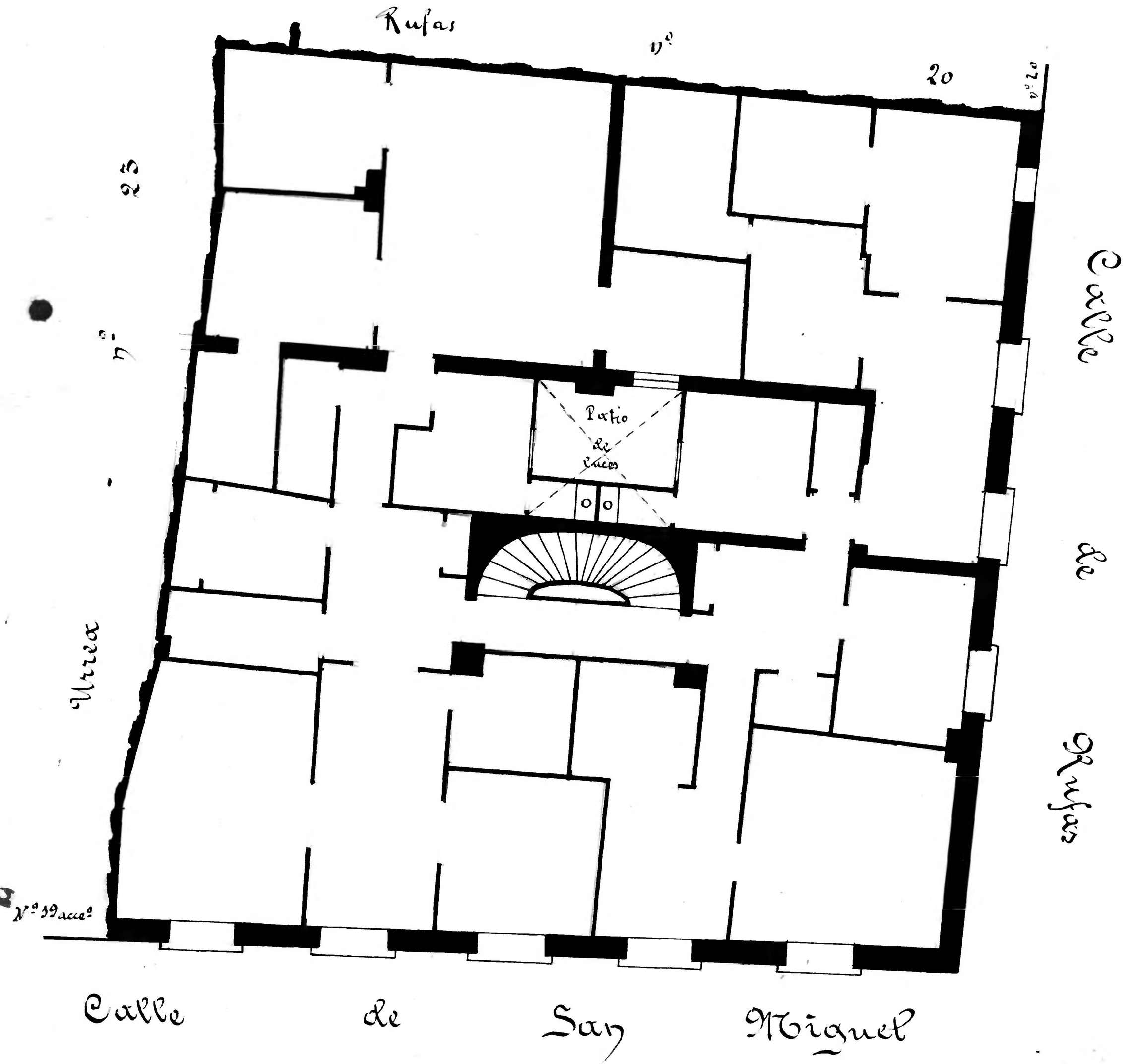

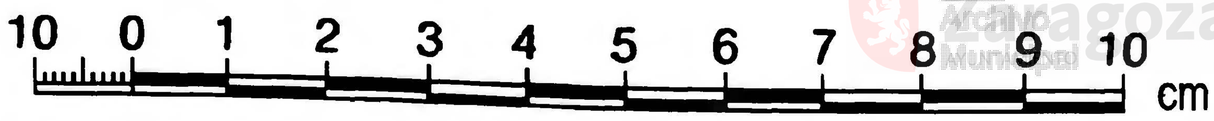

Zaragoza Archivo Municipal