Calle de San Miguel
Número 17
Pisos 4 Planta Pral
Propietario, D. Antonio Cavero

18

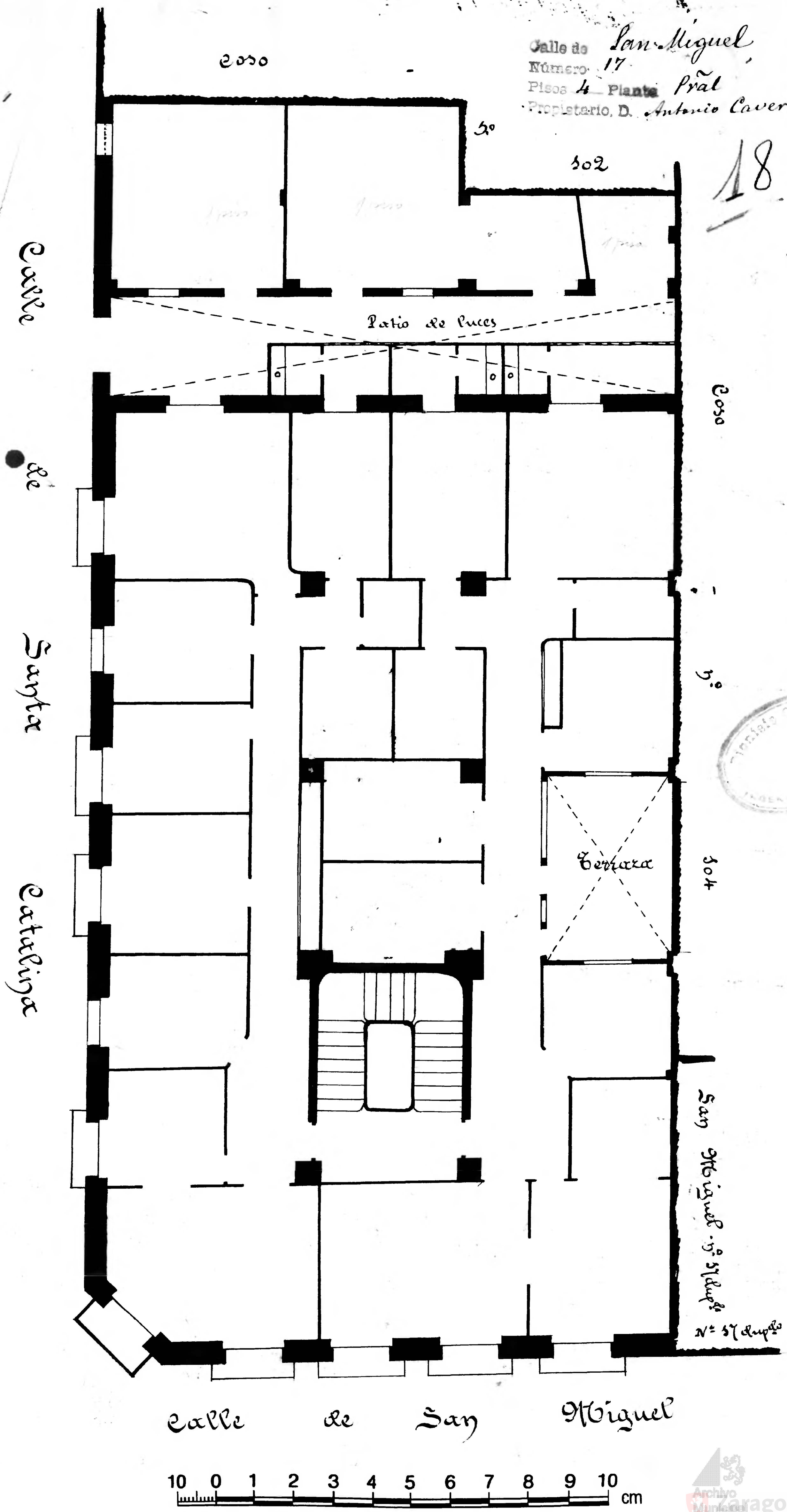

Archivo Municipal Zaragoza