Calle del Coso
Número 92 y 94 Porcell
Pisos 4 Planta final
Propietario, D.ª Apolonia Larraz

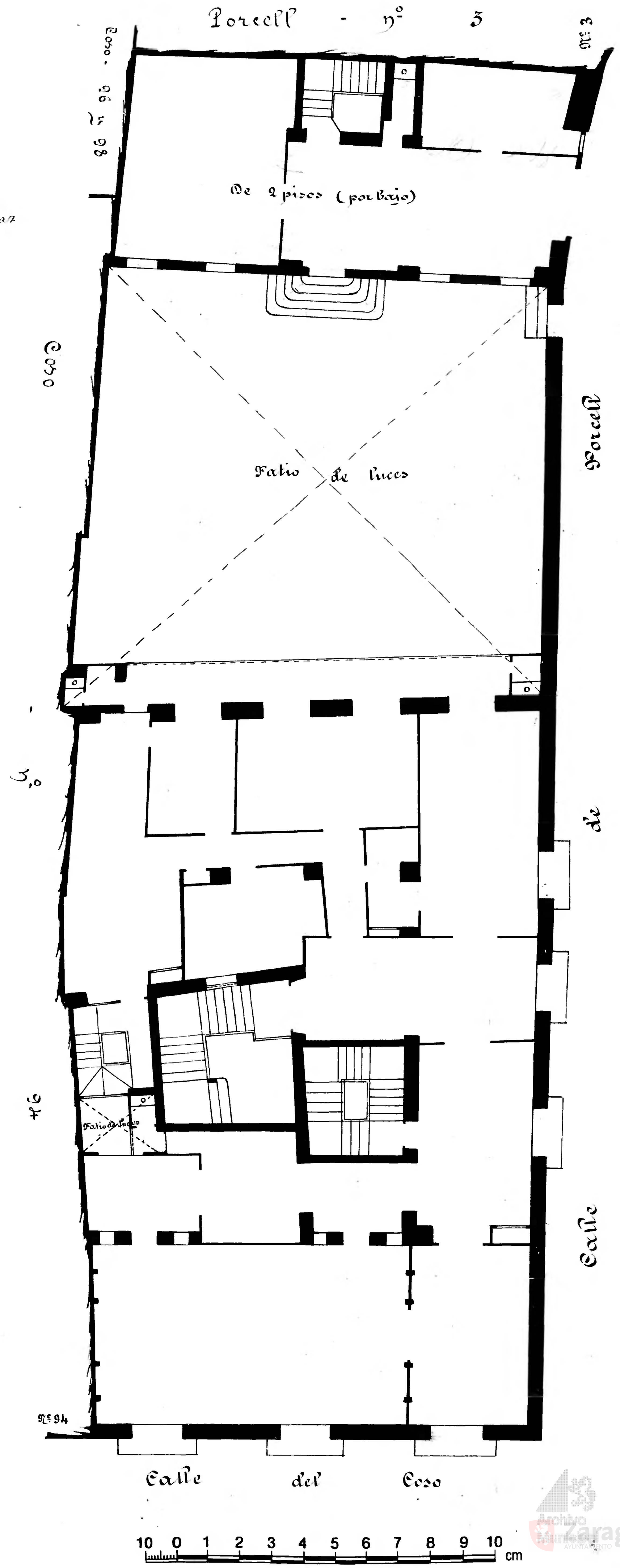

Archivo Municipal Zaragoza AYUNTAMIENTO