Calle de San Miguel
Número 7
Piezas 5 Planta piso pral
Propietario Dª Ignacia Sinyeno

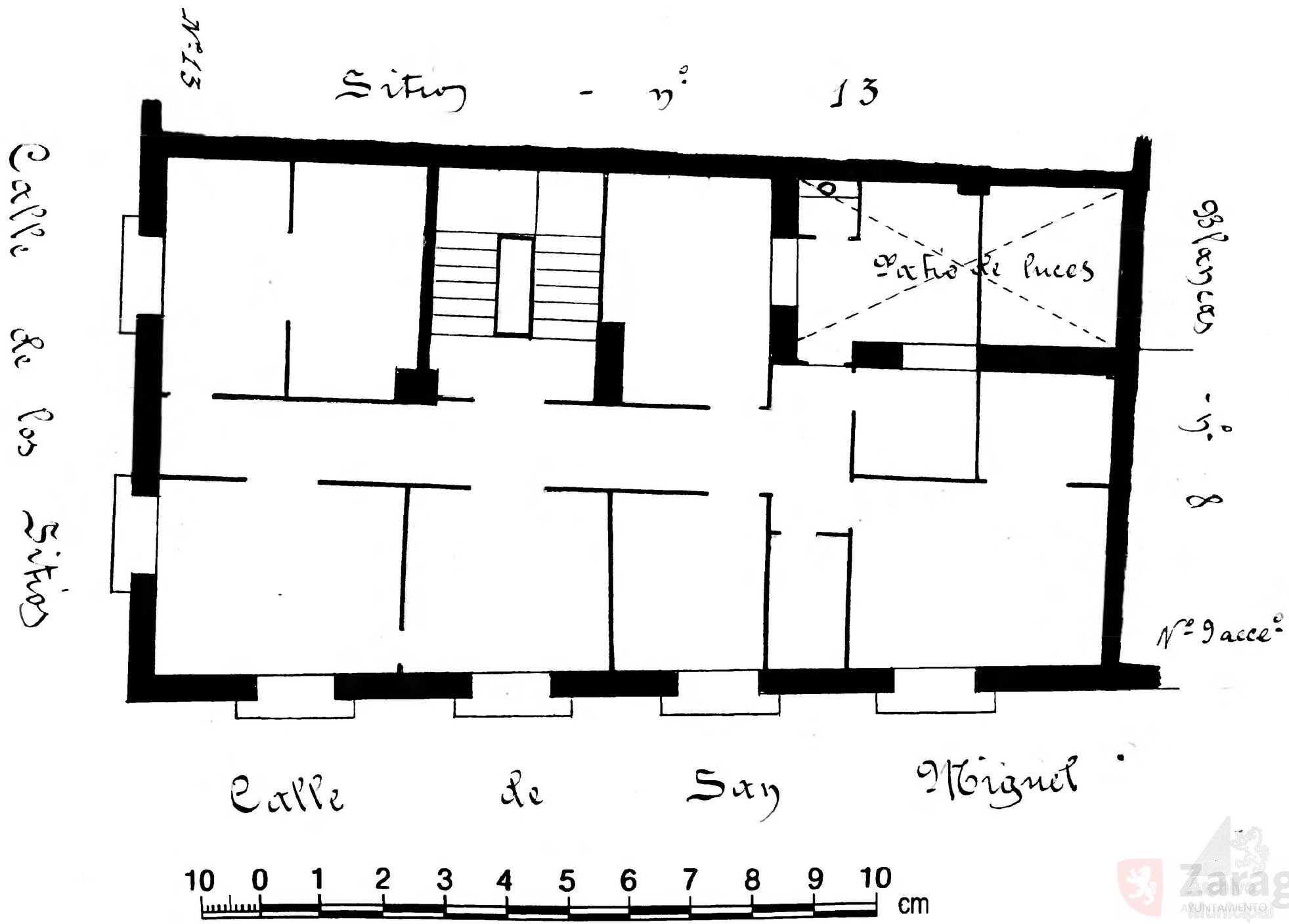

Zaragoza AYUNTAMIENTO