Pionteio Ca... Zaragoza Ingeniero Geógrafo

7

Calle de l Coso
Número 76
Pisos 5 Planta piso principal
Propietario D Enrique Piatosi

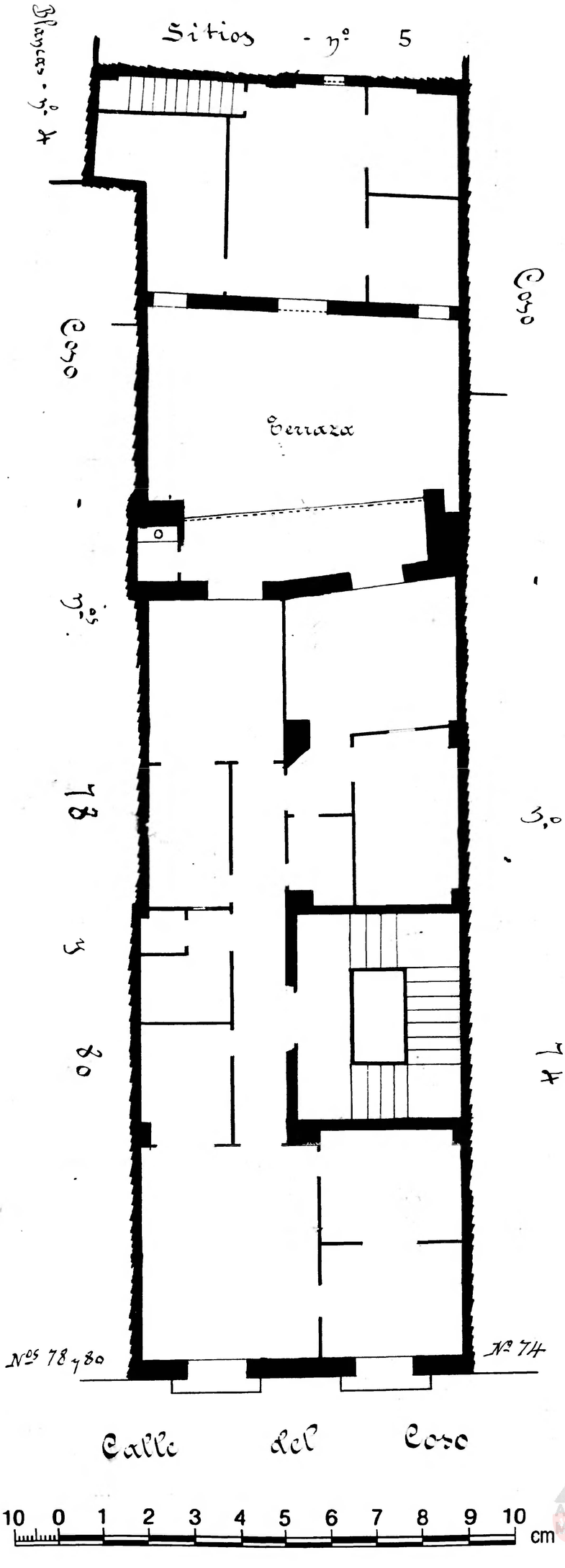


Archivo Municipal Zaragoza Ayuntamiento