Calle de los Sitios
Número 5
Piso 1 Planta Baja
Propietario D.n Vda de Cabrera

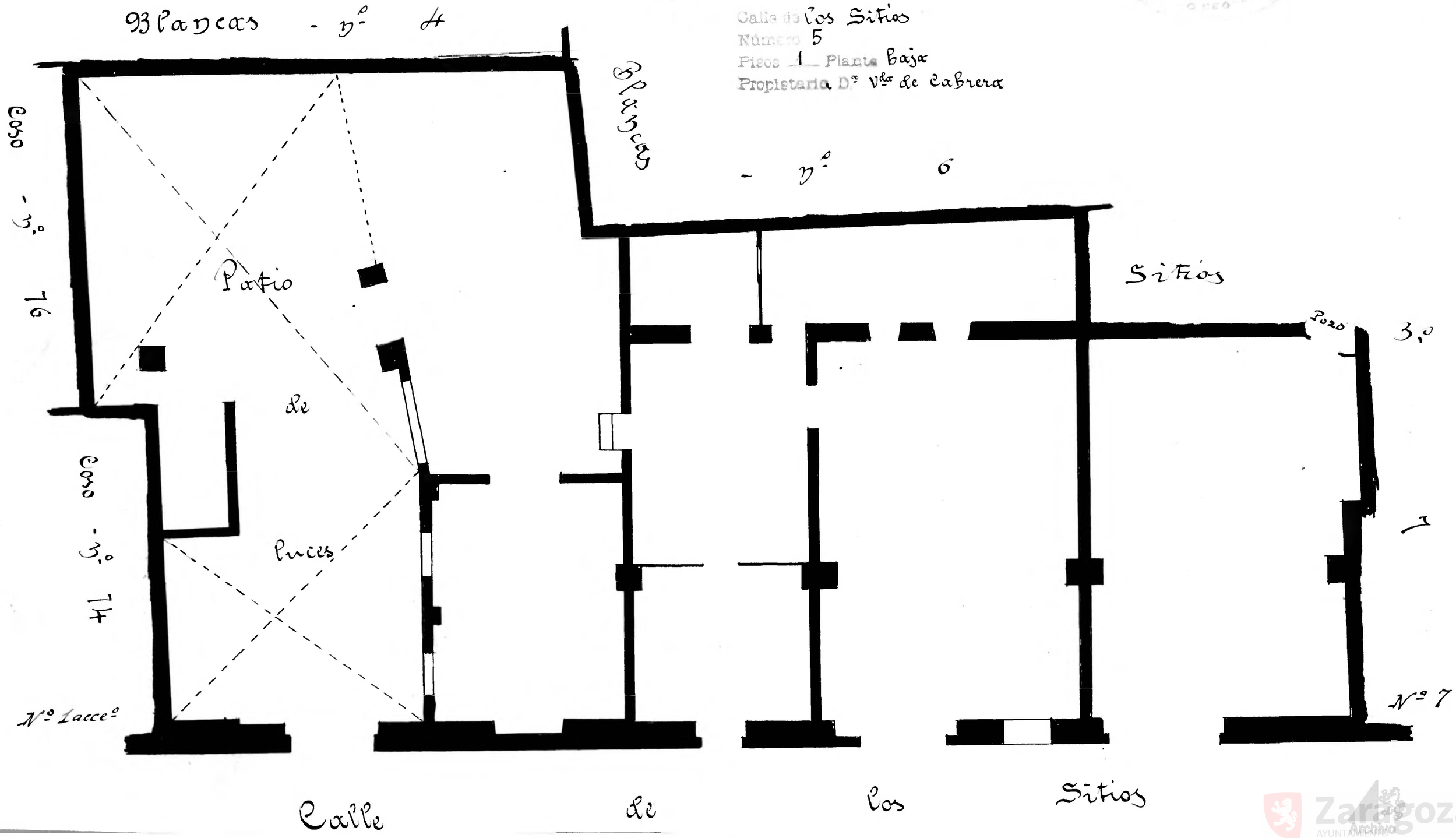

Zaragoza Archivo Municipal