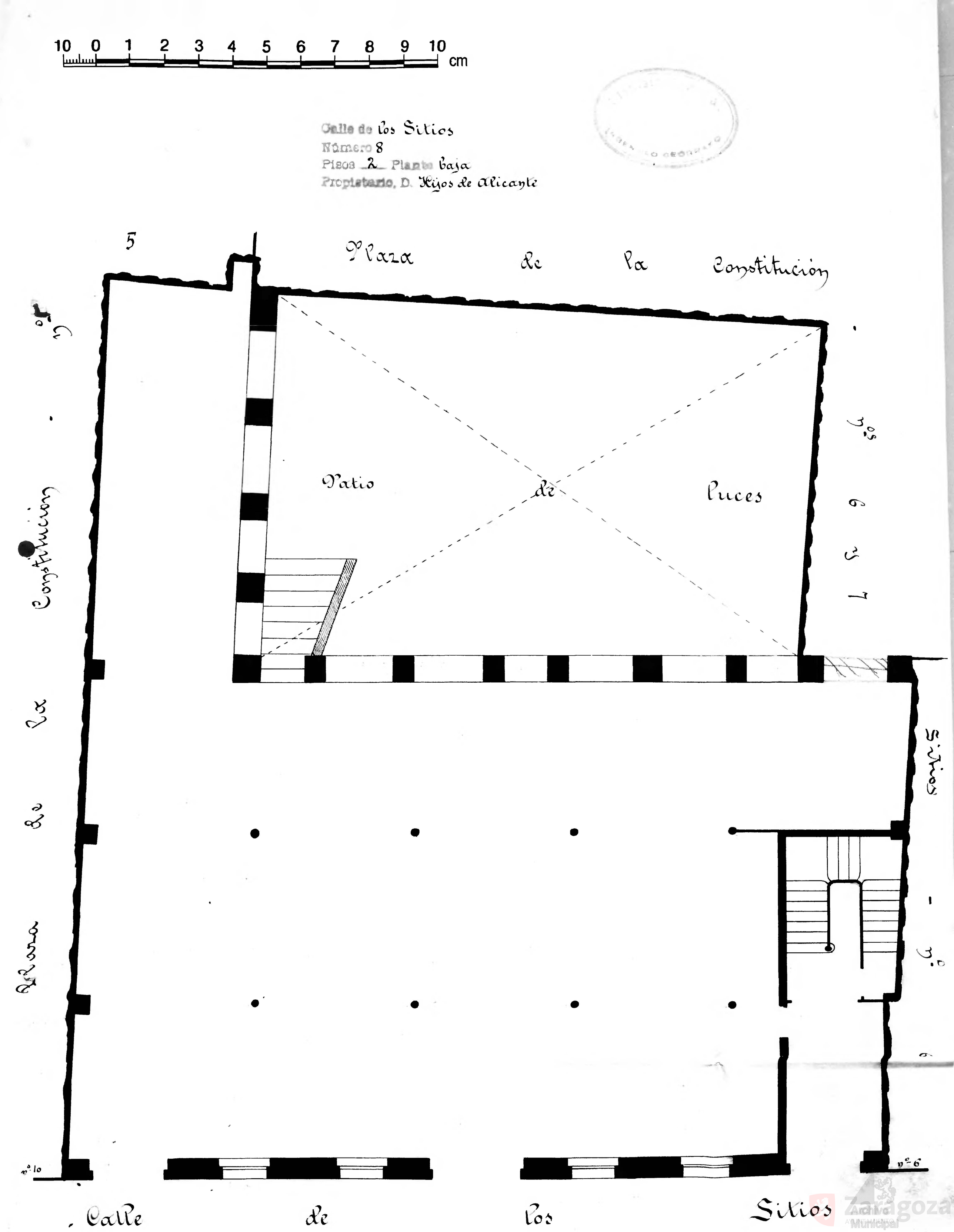
10 0 1 2 3 4 5 6 7 8 9 10 cm
Calle de los Sitios
Número 8
Pisos 2 Planta baja
Propietario, D. Hijos de Alicante
5
Plaza de la Constitución
Patio de Luces
Calle de la Constitución
Calle de los Sitios
nº 10
nº 6