Calle de nueva apertura frente á S. Miguel
Número 11 interior
Piso 4 — Planta piso pral
Propietario D. Mariano y D. Miguel Aparicio

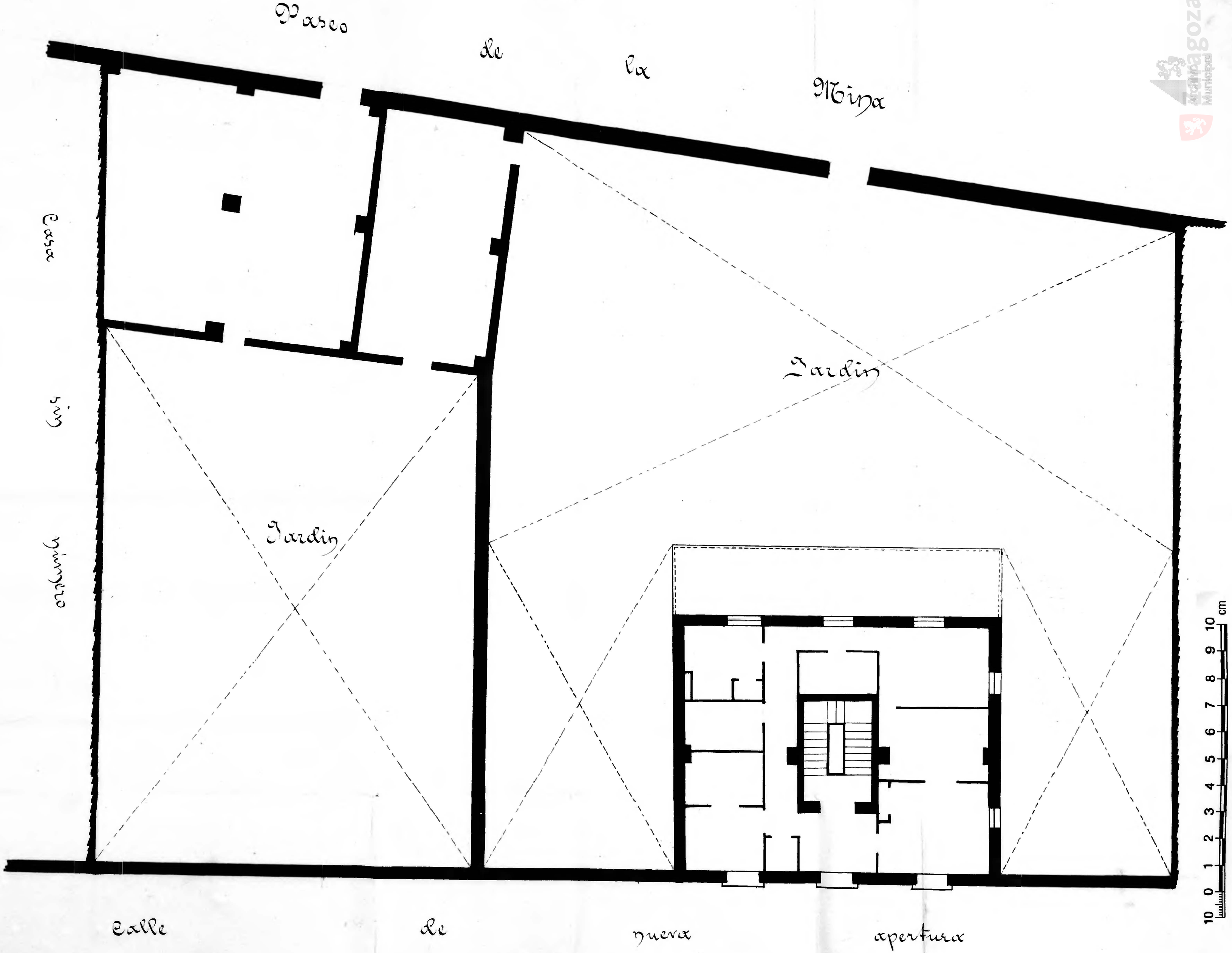


Archivo Municipal Zaragoza