Calle de San Miguel
Número 30
Pisos 3 Planta baja y pral
Propietario, D. El Estado

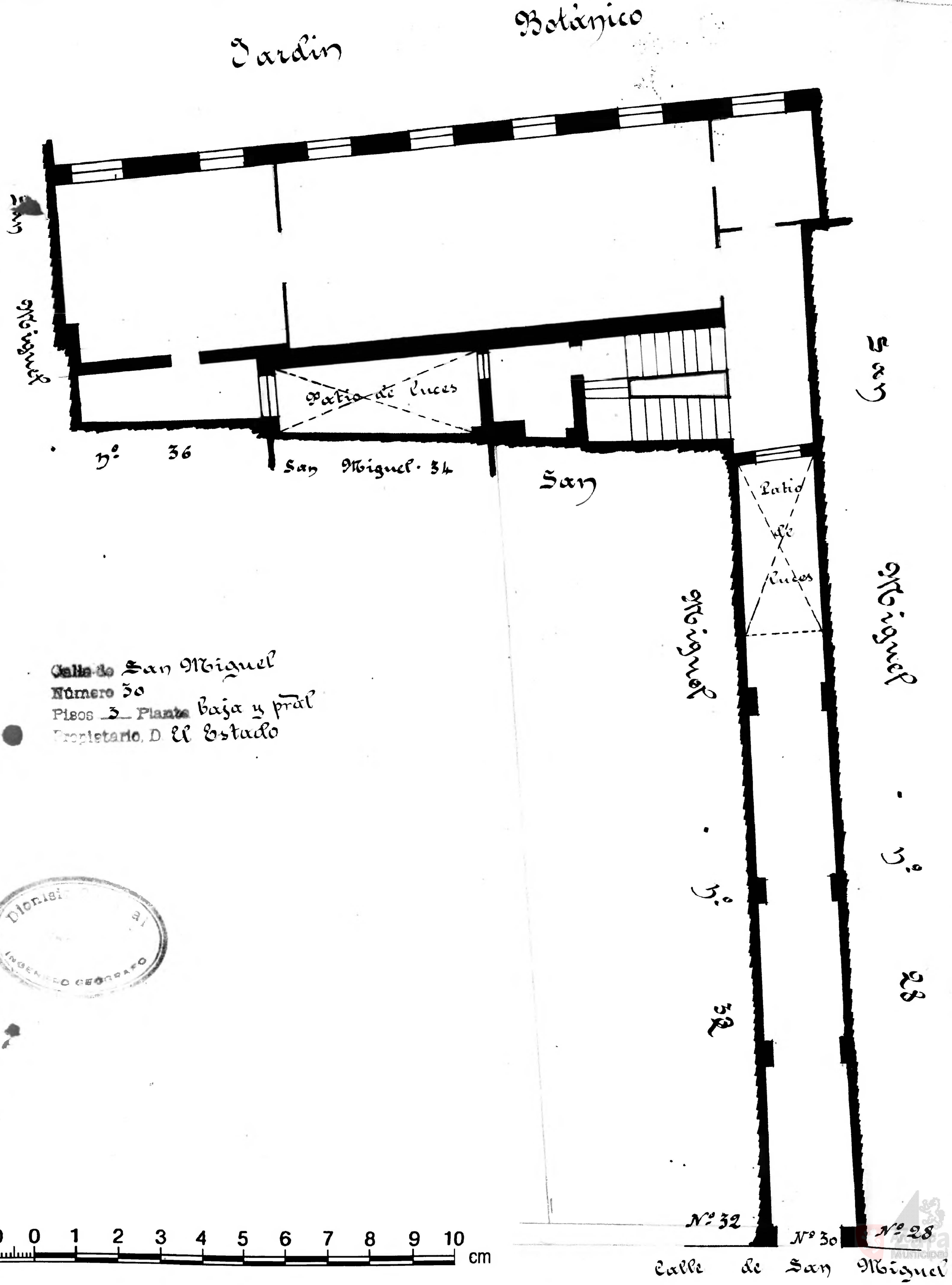

Dionisio ... INGENIERO GEOGRAFO

Zaragoza MUNICIPAL