CARPETA
Nº 182

Calle de San Miguel
Número 28
Pisos 4 — Planta piso pral
Propietario D Marqués de Arlanza

Planimetría
Ingeniero Geógrafo

21

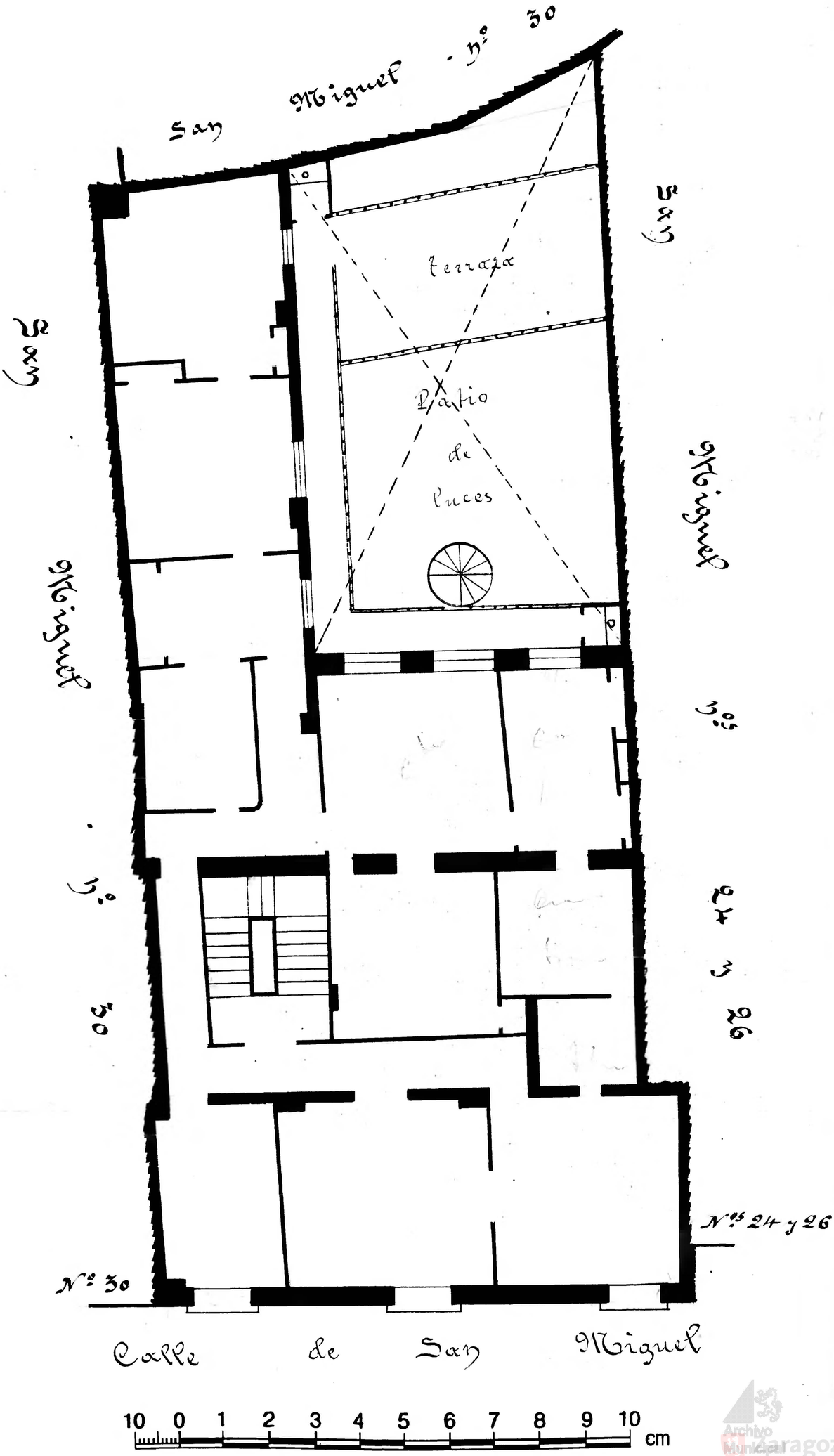

Archivo Municipal Zaragoza