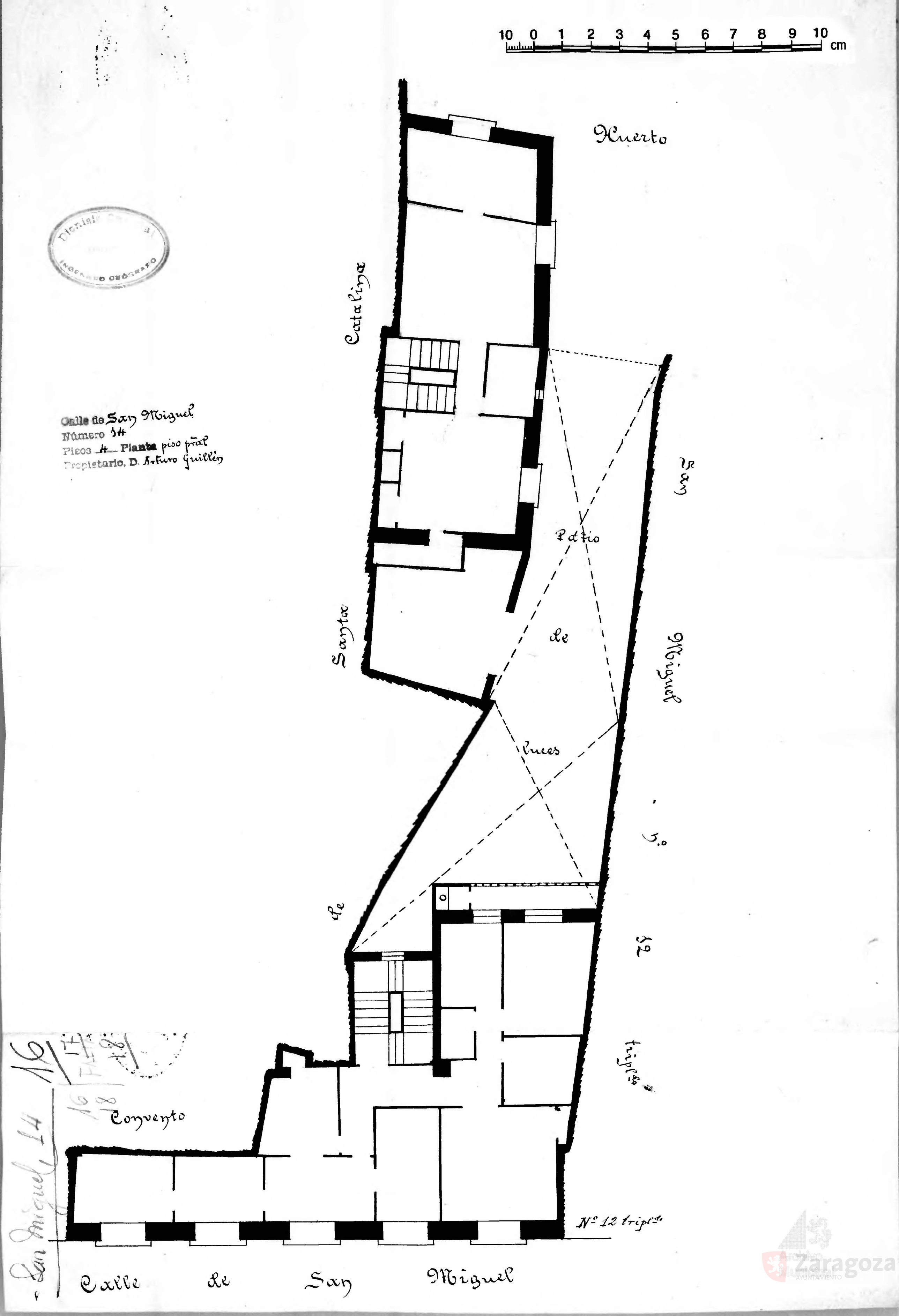

Calle de San Miguel
Número 14
Piso 4 Planta piso prat
Propietario, D. Arturo Guillén

Archivo General
INGENIERO GEÓGRAFO

San Miguel, 14
16
1-7-98