Diputación Provincial Zaragoza Instituto Geográfico

Calle de Zurita
Número 8 y Ballestar - nº 1 acc.º
Pisos 5 - Planta piso principal
Propietaria Dª Carolina Díaz

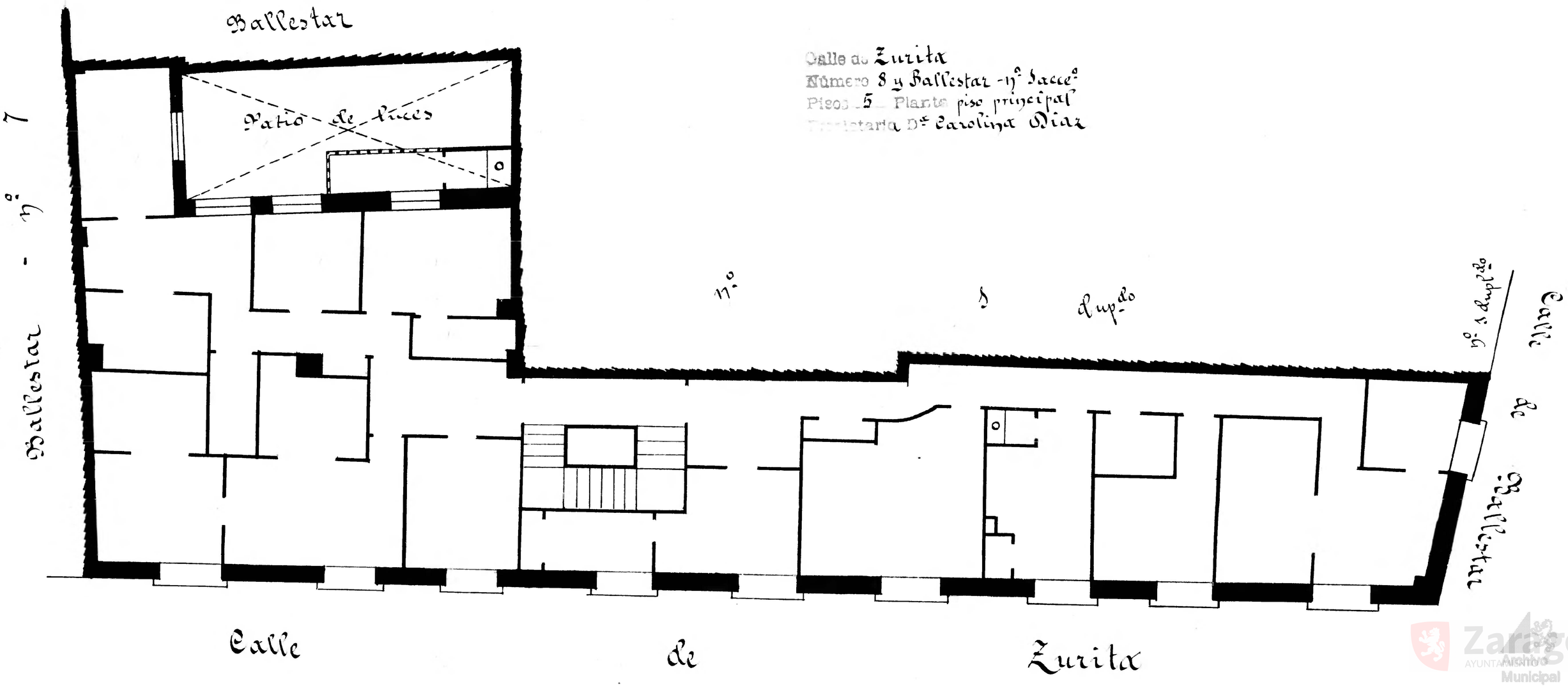

Zaragoza Ayuntamiento Archivo Municipal