Calle de San Clemente
Número 5 y Ballestar 1º Nº 9
Piso 4 Planta piso principal
Propietario D

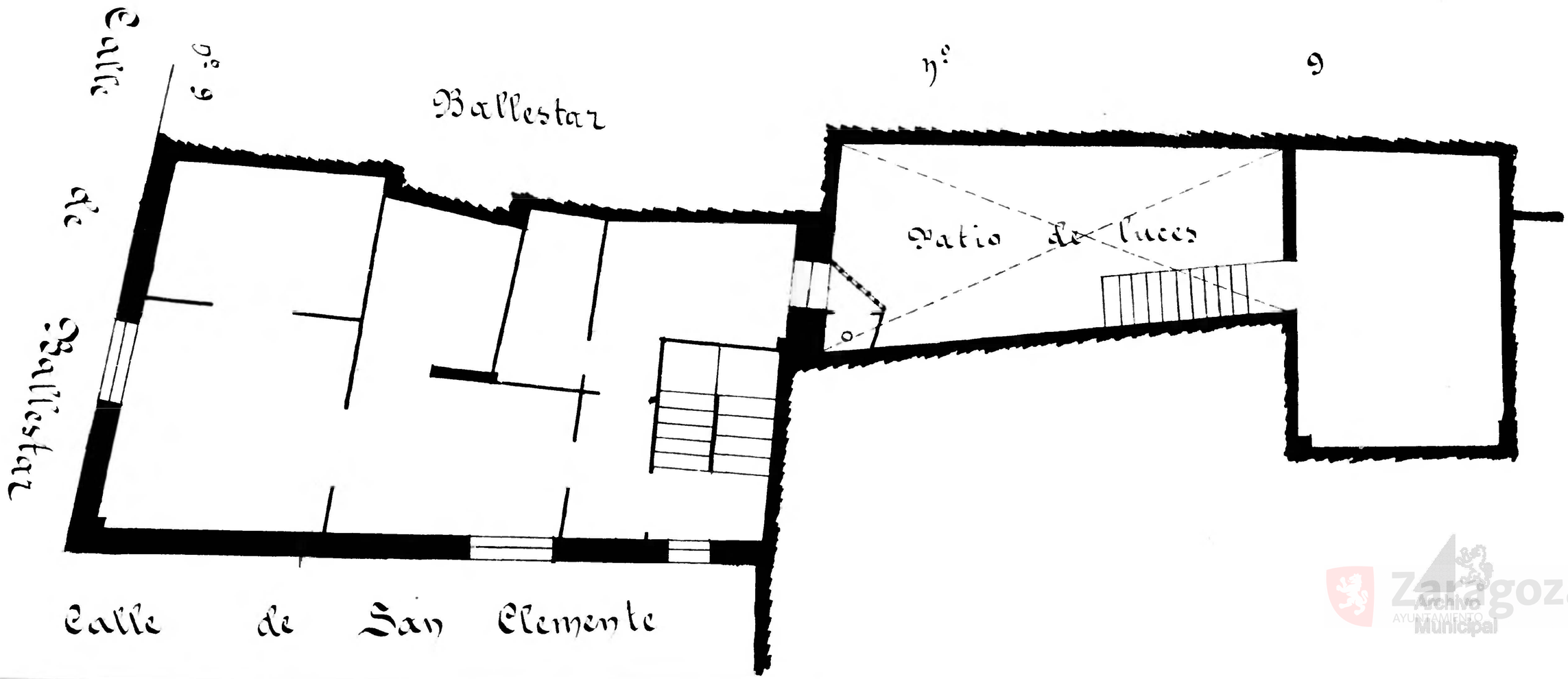

Zaragoza Archivo Municipal