3

Calle de Cádiz
Número 13 y San Diego nº 2 acc.º
Pisos 5 Planta piso 2º
Propietario D. Mariano Clavez

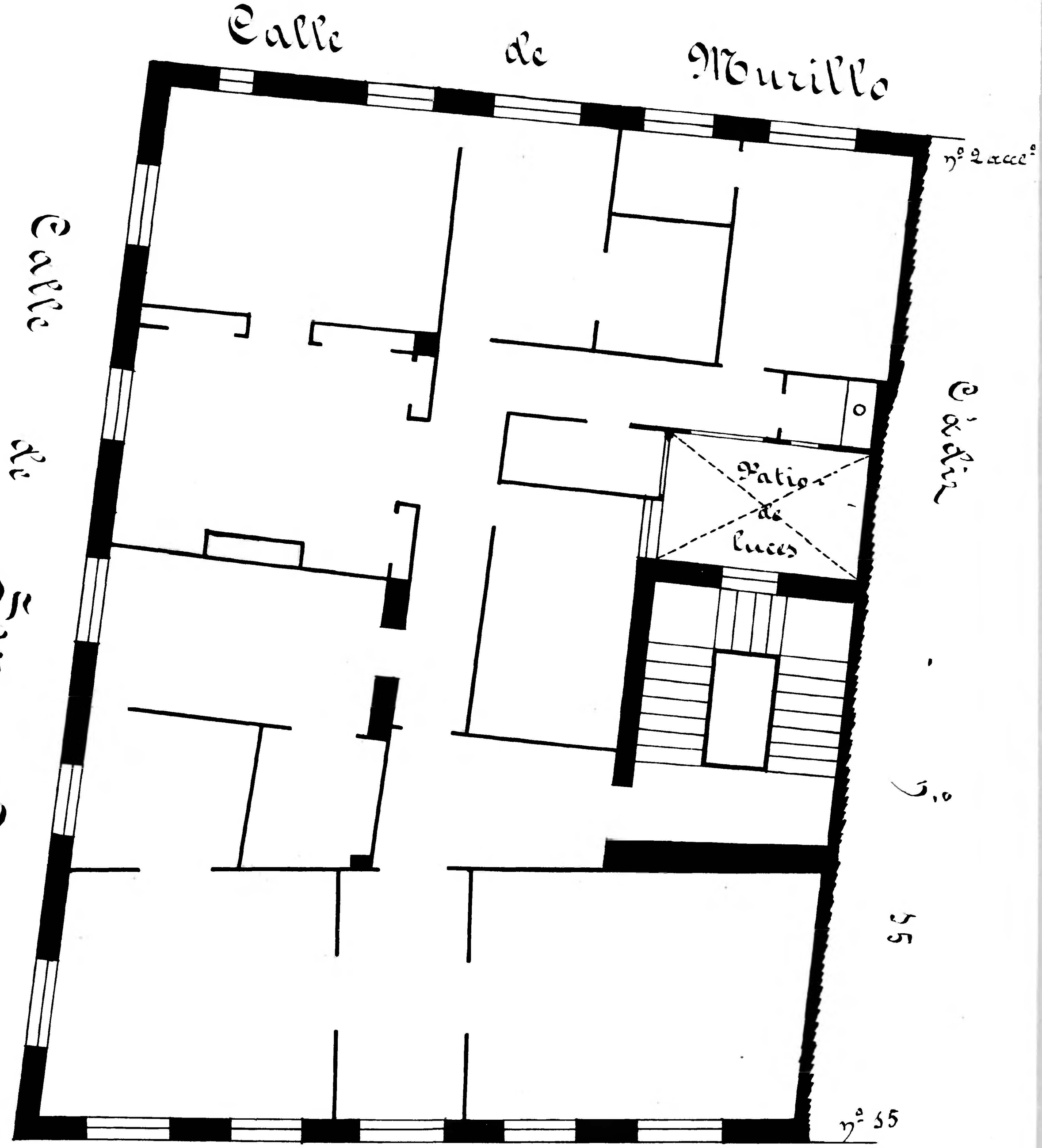

Calle de Cádiz

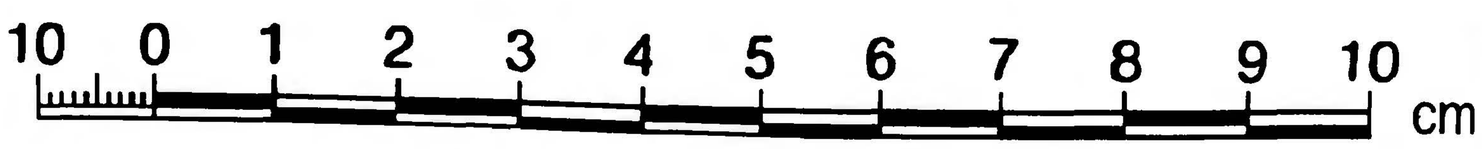

Archivo Municipal Zaragoza AYUNTAMIENTO