San Diego, 5 -

Nota. El departamento señalado con la letra (A) pertenece á la casa nº 14 de la calle de la Independencia.

Municipal
Ingeniero Geógrafo

Calle de San Diego
Número 5
Pisos 4 Planta piso principal
Propietario D Evaristo Bermejo

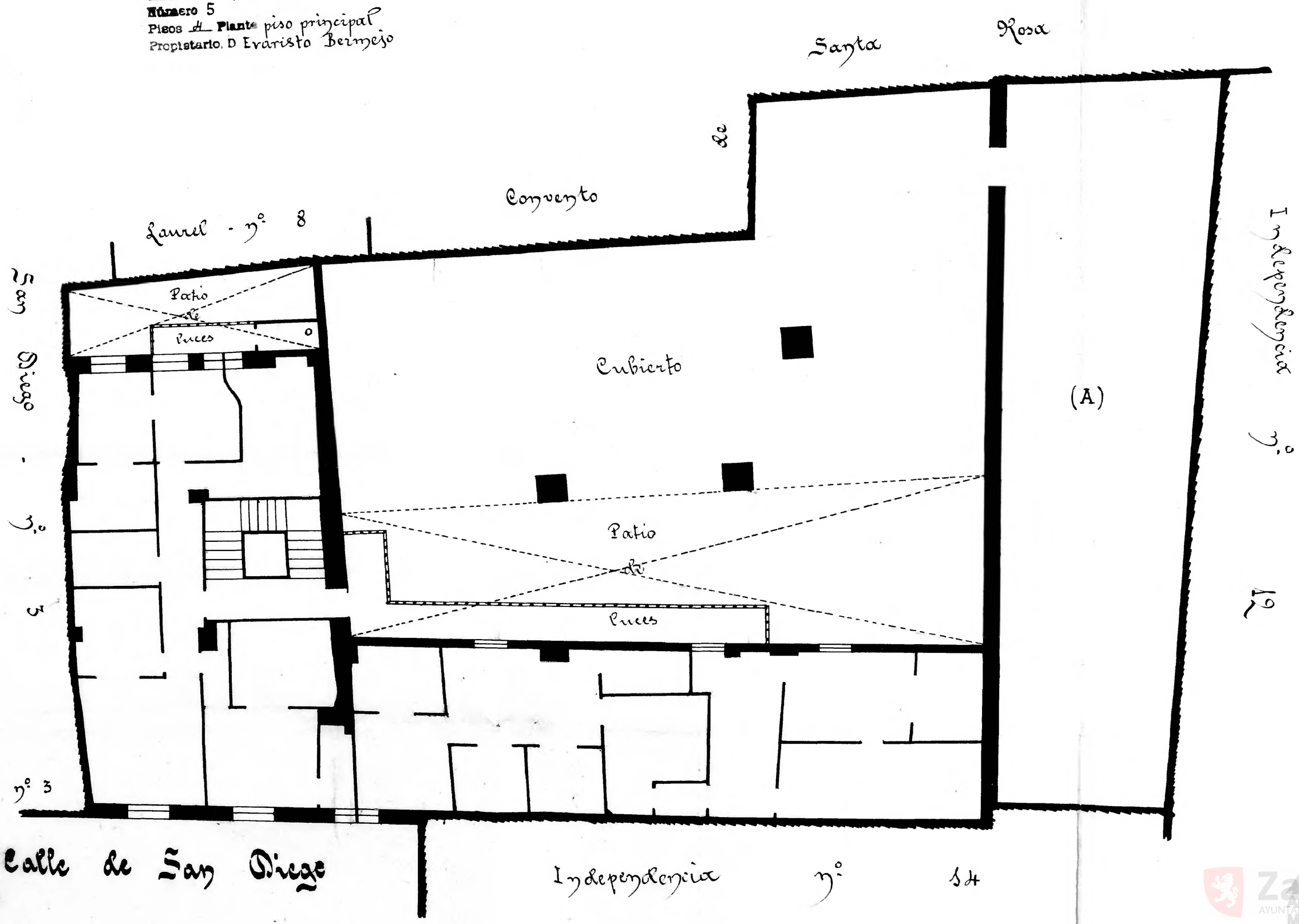

Zaragoza
Archivo Municipal