Indipendencia, 12

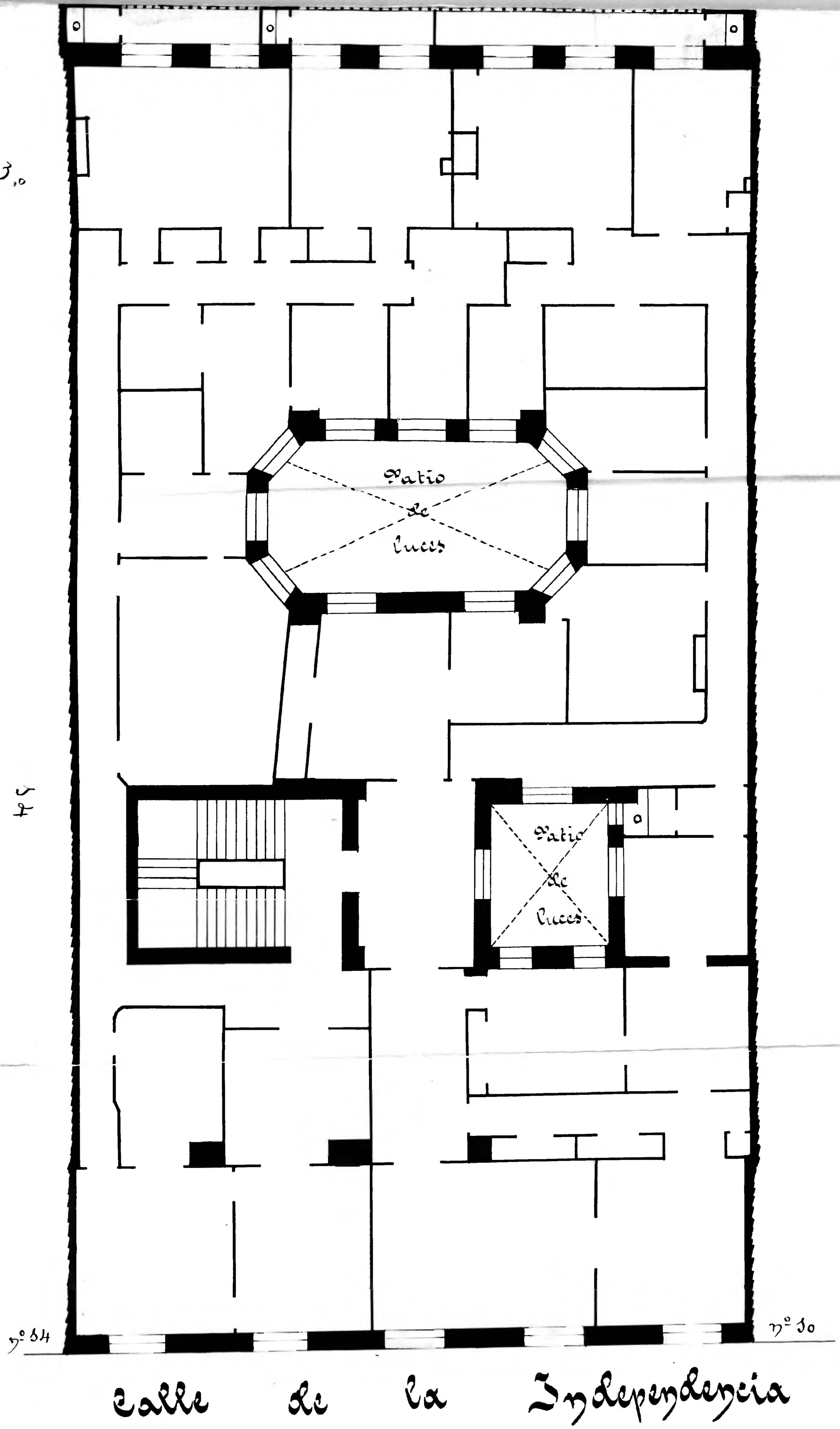

Archivo Municipal Zaragoza AYUNTAMIENTO