Calle de Palomeque
Número 27 y 40 aud.º Coso
Pisos 6 Planta piso 2.º
Propietario D. Vicente Jorvés

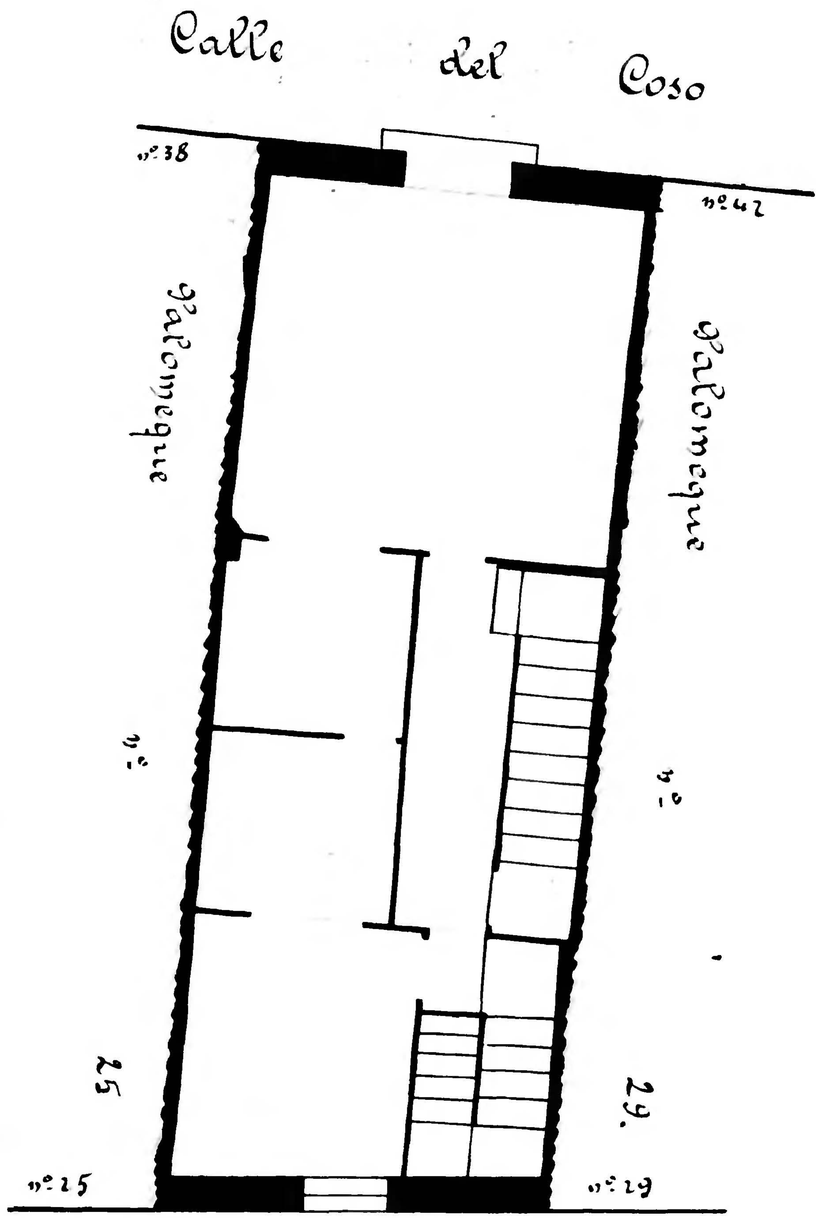

Calle de Palomeque

Calle de Palomeque
Número 25 y 38 Coso
Pisos 5 Planta piso pral
Propietario D. Vicente Jorvés

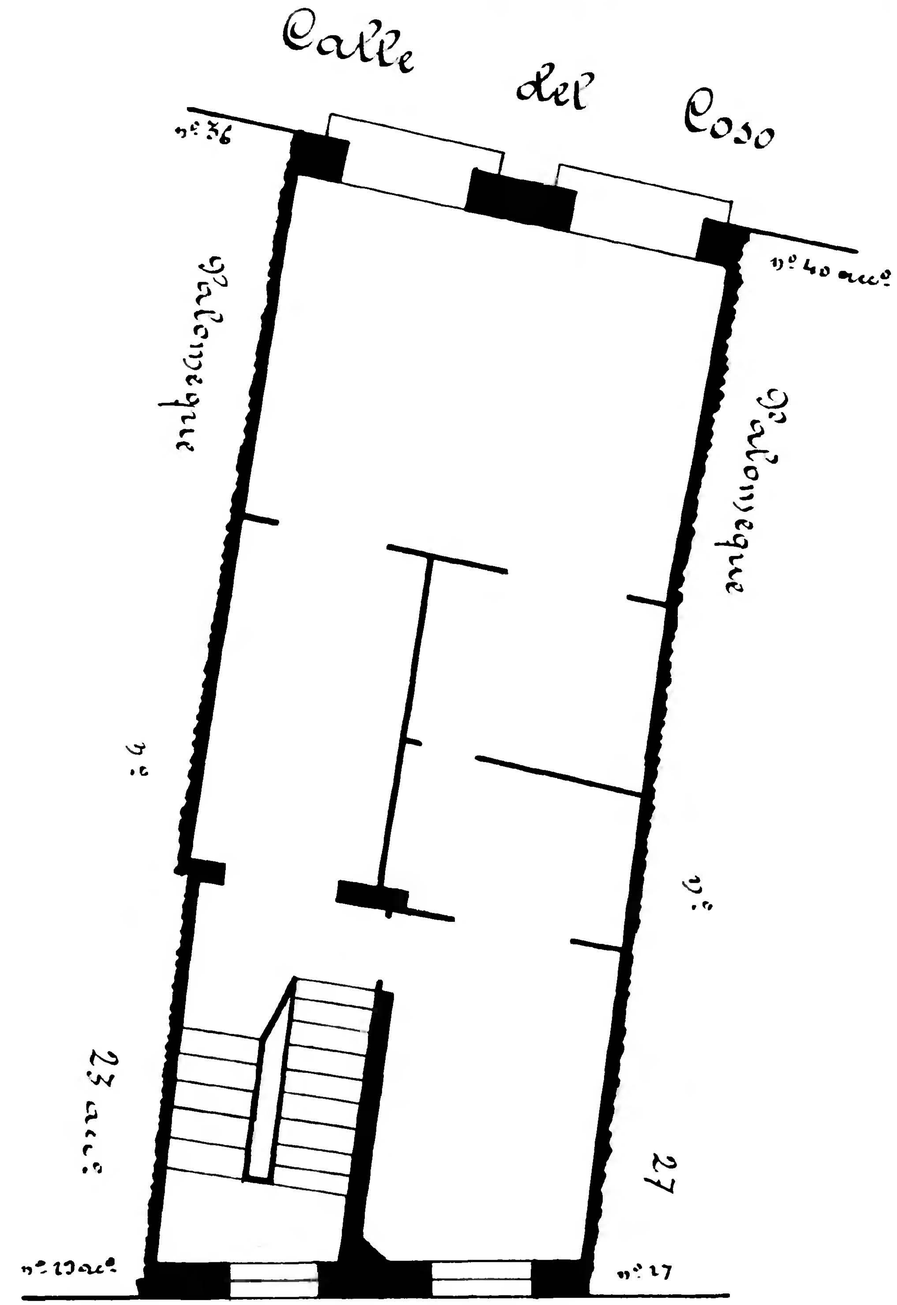

Calle de Palomeque

10 0 1 2 3 4 5 6 7 8 9 10 cm

Zaragoza Archivo Municipal