Calle de Palomeque
Número 29 y 42 Coso
Pisos 5 Planta piso pral
Propietario, D. Rafael Inza

Dionisio
INGENIERO GEÓMETRA

Calle de Palomeque
Número 31 y 44 Coso
Pisos 5 Planta piso pral
Propietario D. Sixto Melendez
El departamento A - B cae encima del Arco

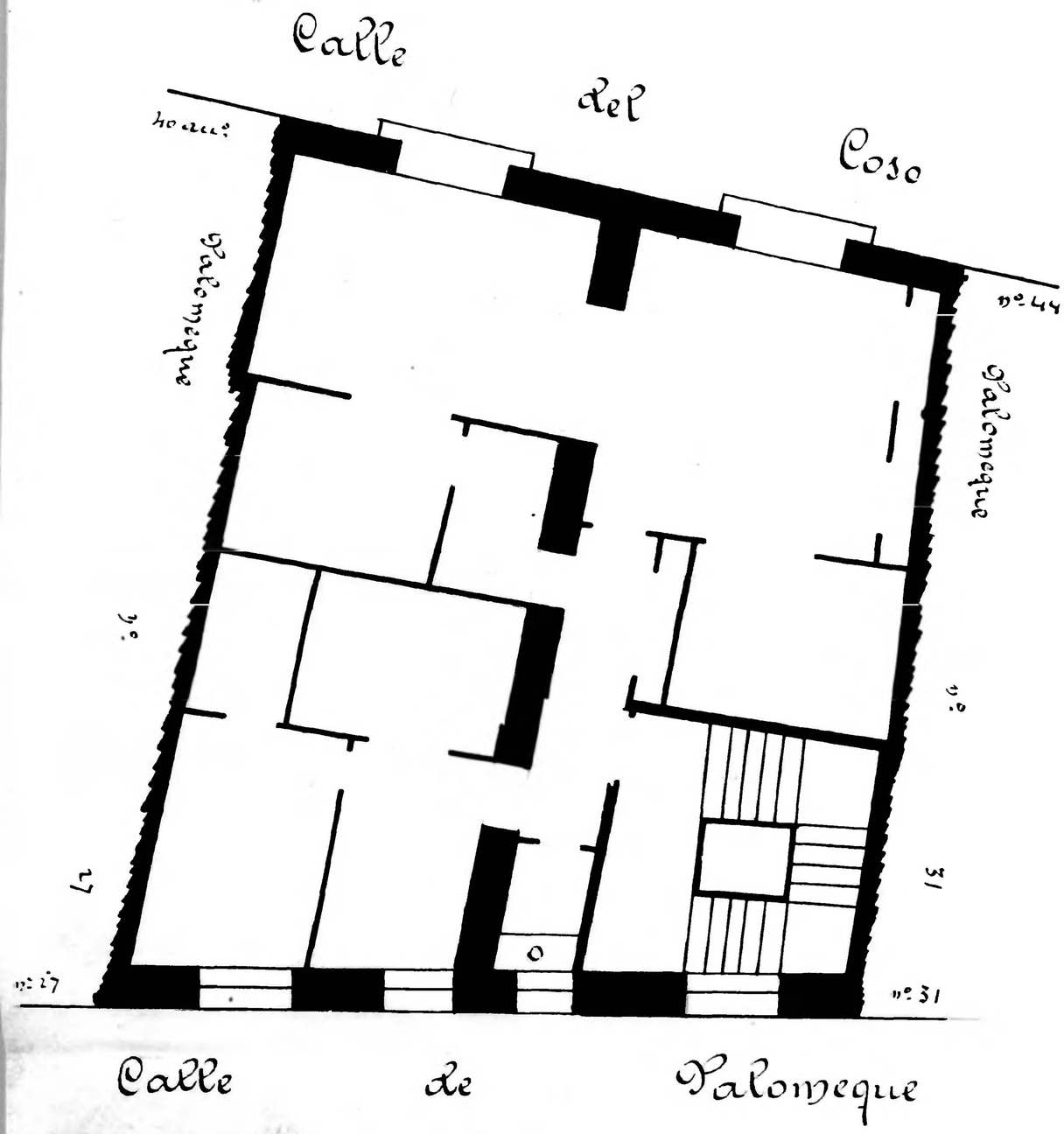

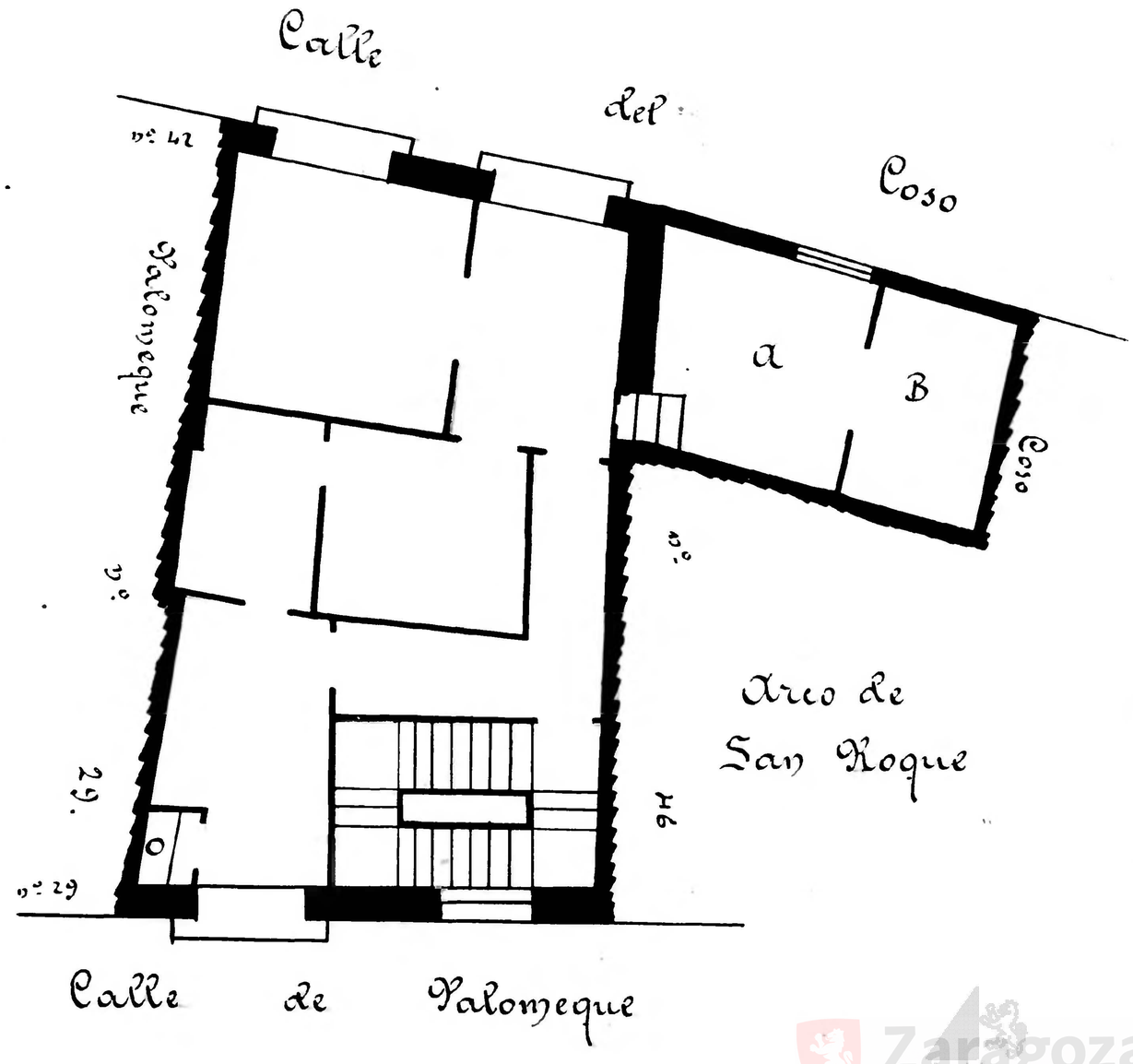

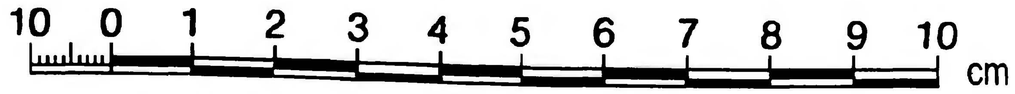

Zaragoza
Archivo Municipal
Ayuntamiento