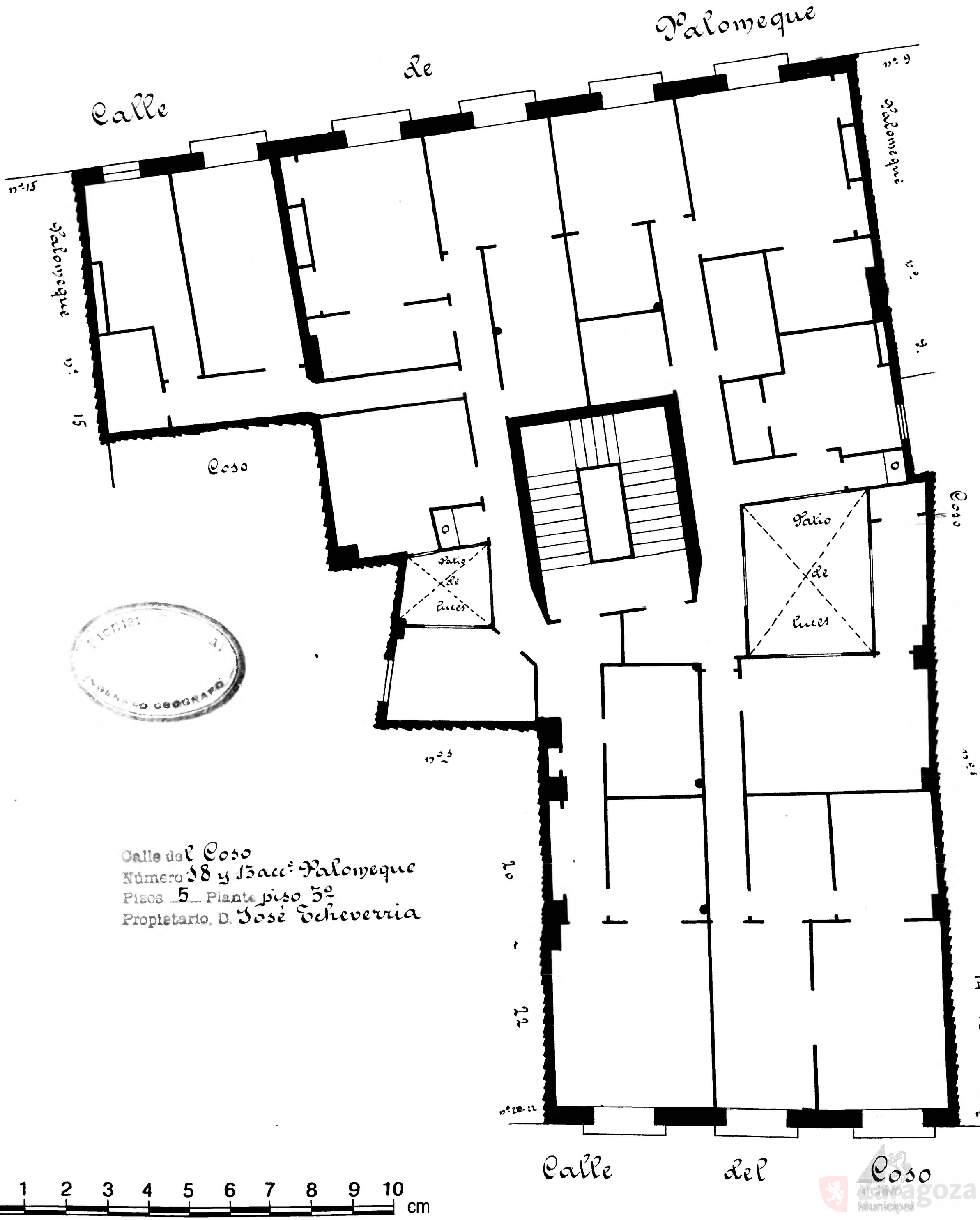

INSTITUTO GEOGRAFICO

Calle del Coso
Número 18 y Bacª Palomeque
Pisos 5 Planta piso 5º
Propietario, D. José Echeverria

10 0 1 2 3 4 5 6 7 8 9 10 cm

Archivo Municipal Zaragoza