Calle del 5 de Marzo
Número 5
Piso 3 Planta Pral.
Propietario, Dª Maria Martinez

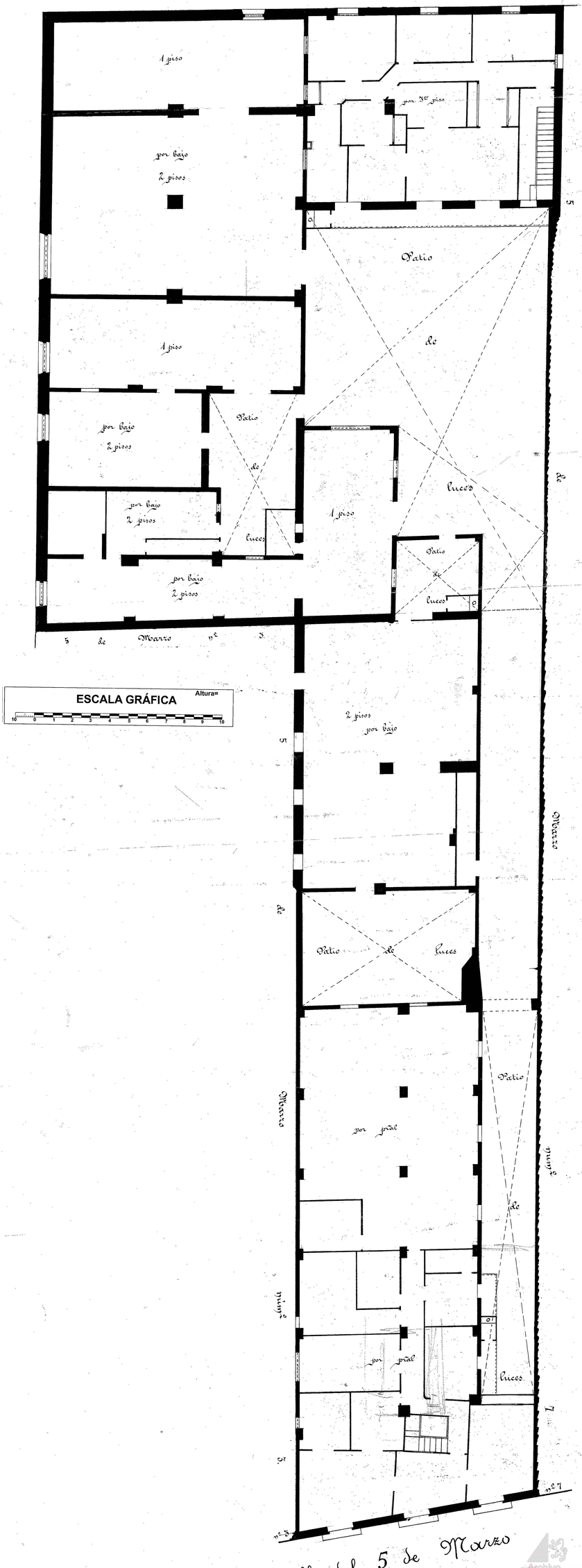

Archivo Municipal Zaragoza