Calle del 5 de Marzo
Número 3
Pisos 3 Planta P.tal.
Propietario, D.ª María Martínez

C/ Cinco de Marzo 3

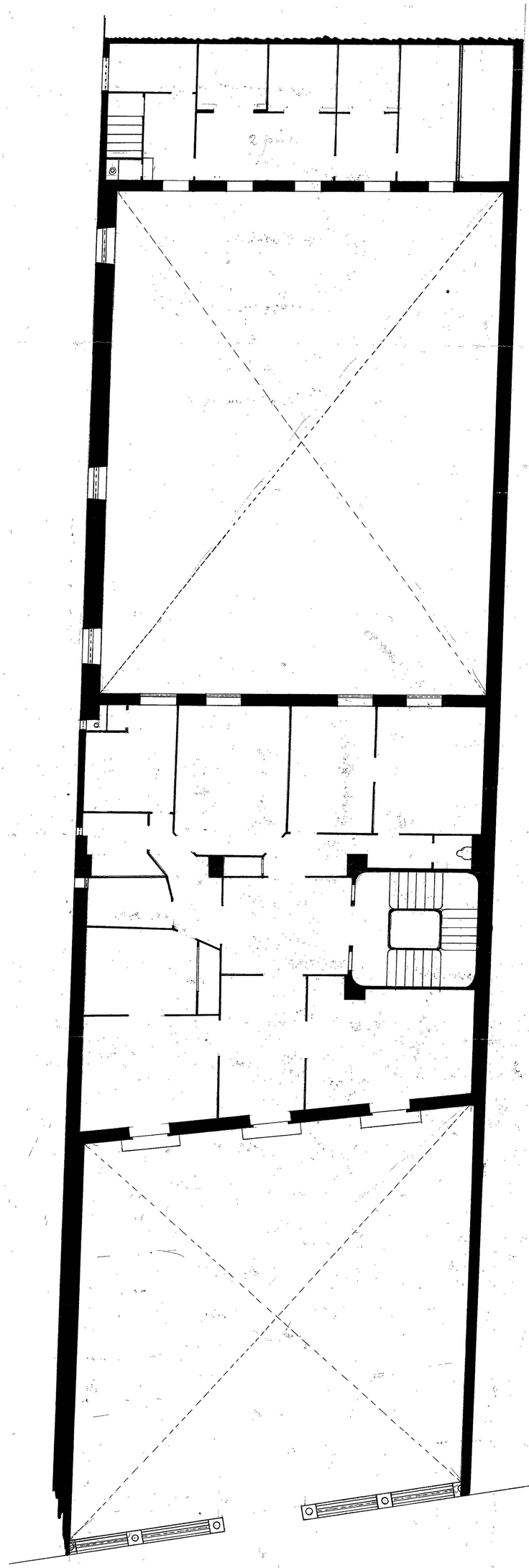

Dionisio Cía. Ingeniero Geógrafo

ESCALA GRÁFICA

Altura=

10 0 1 2 3 4 5 6 7 8 9 10

Archivo Municipal Zaragoza AYUNTAMIENTO