# BANCO HISPANO AMERICANO

ZARAGOZA

Plaza de la Constitución nº 3

Independencia nº 2 acc.

Reforma

## Planta baja

Escala 1:100

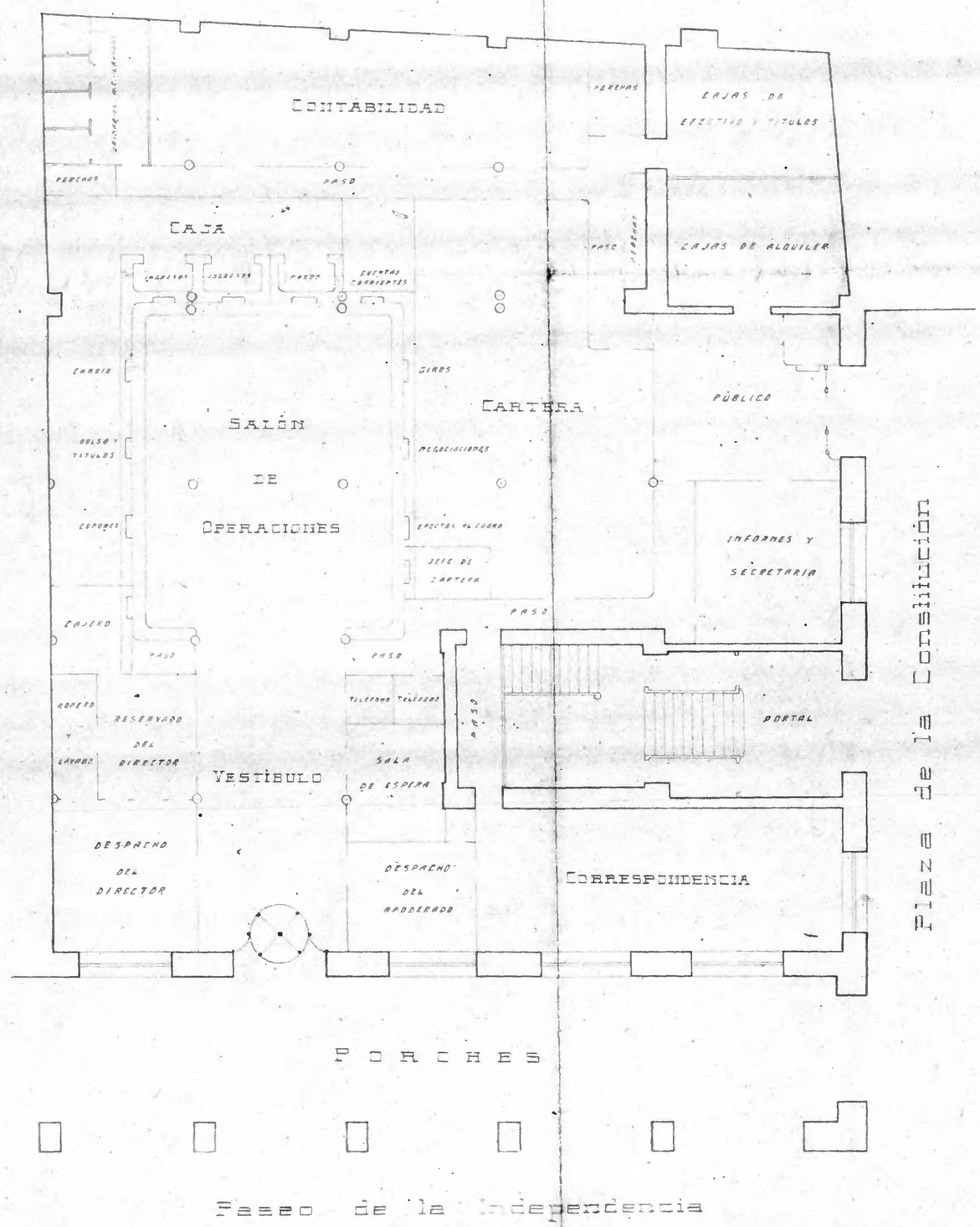


## Planta del piso 4º

Escala 1:100

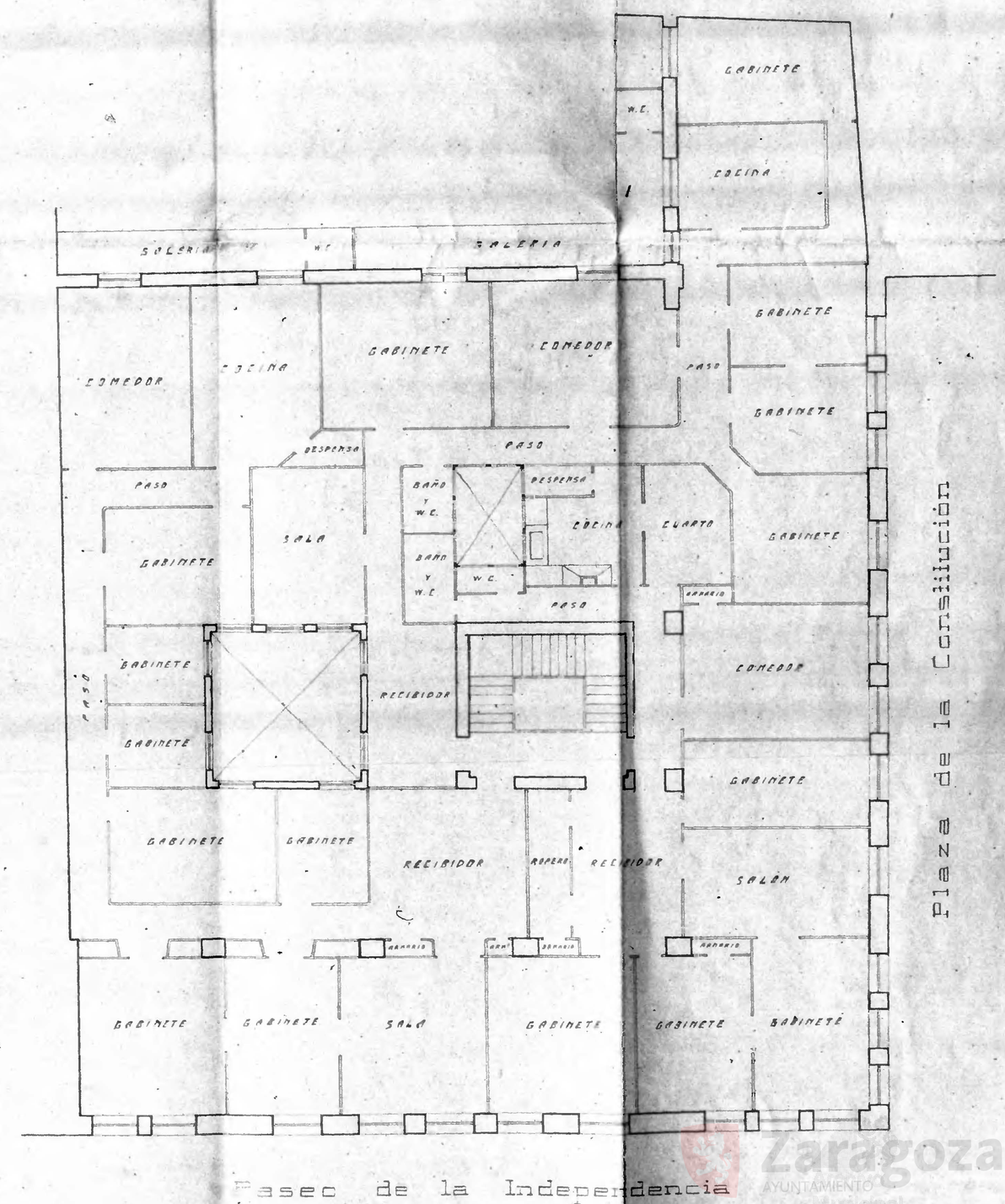


Ver otros planos de esta casa

Zaragoza AYUNTAMIENTO