Calle de Plaza de la Constitución
Número 1 y Coso nº 64 acc.º
Pisos 5 Planta piso principal
Propietario D Manuel Méndez

Nota. Esta casa penetra por este piso en la nº 62 del Coso.

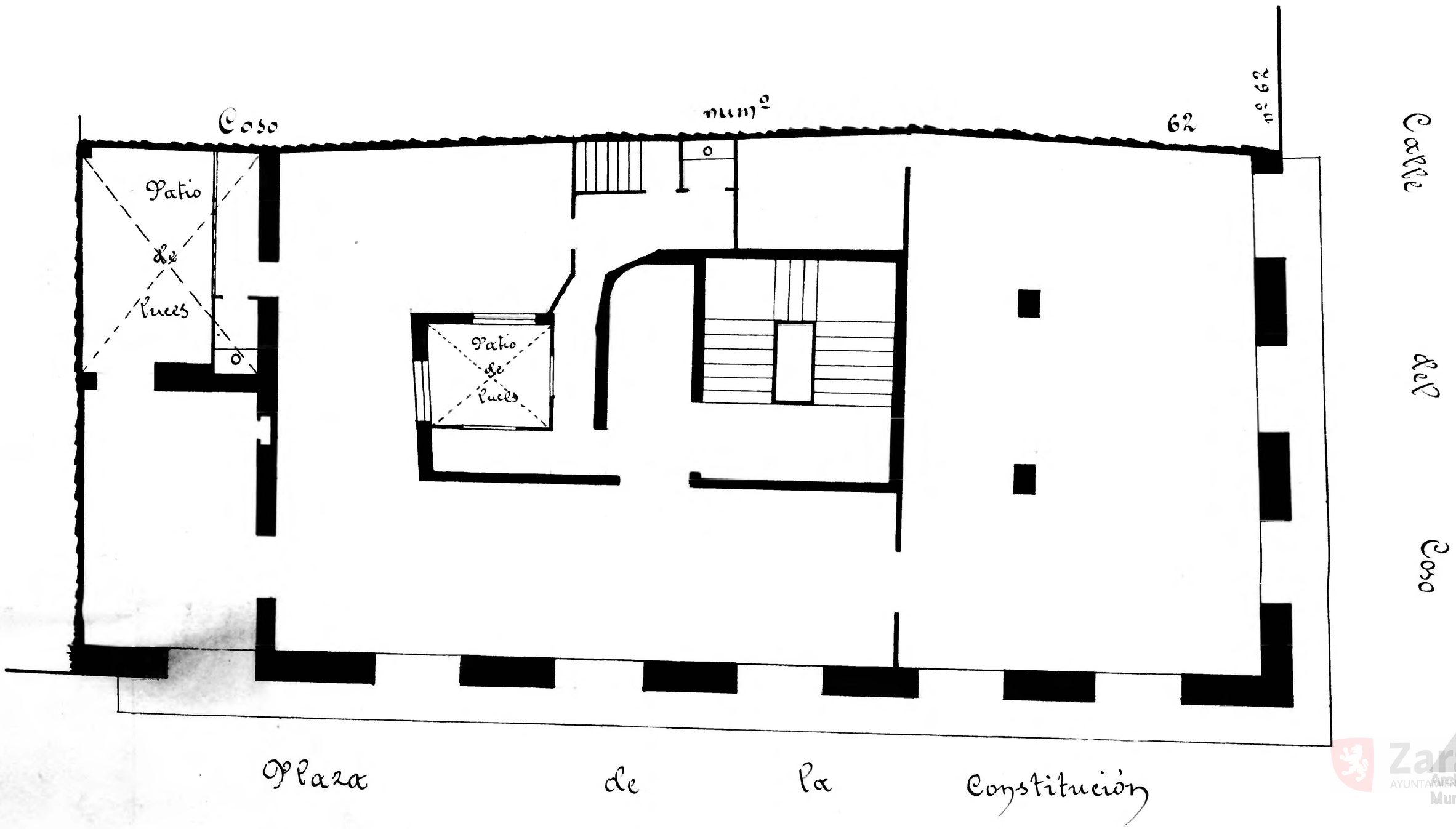

Zaragoza
AYUNTAMIENTO
Municipal