Casas nº 13 de la Plaza de Aragón
y nº 5 de la calle de Sonzano

Planta baja.

Propiedad de D. Antonio Portolés

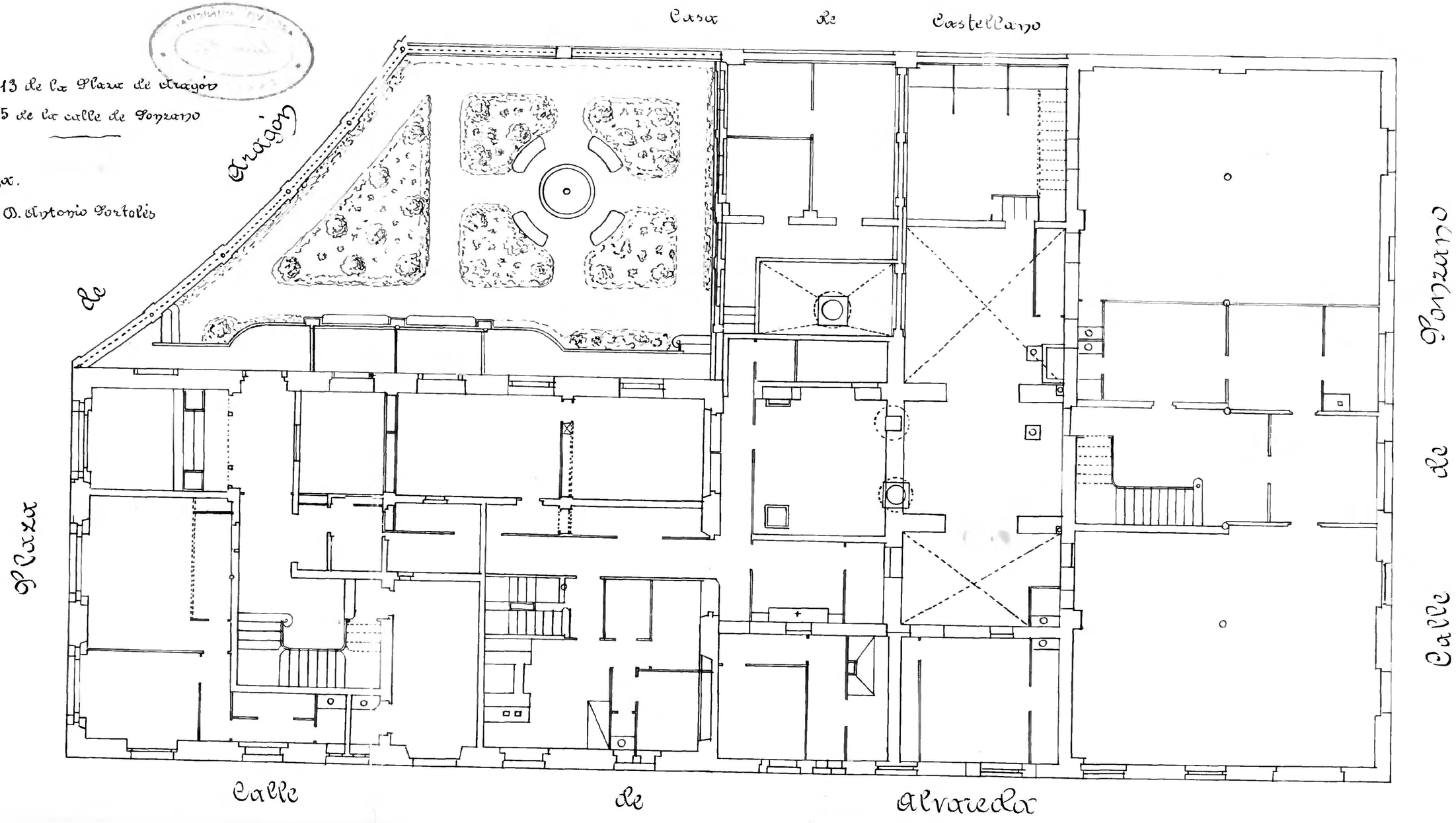

Zaragoza