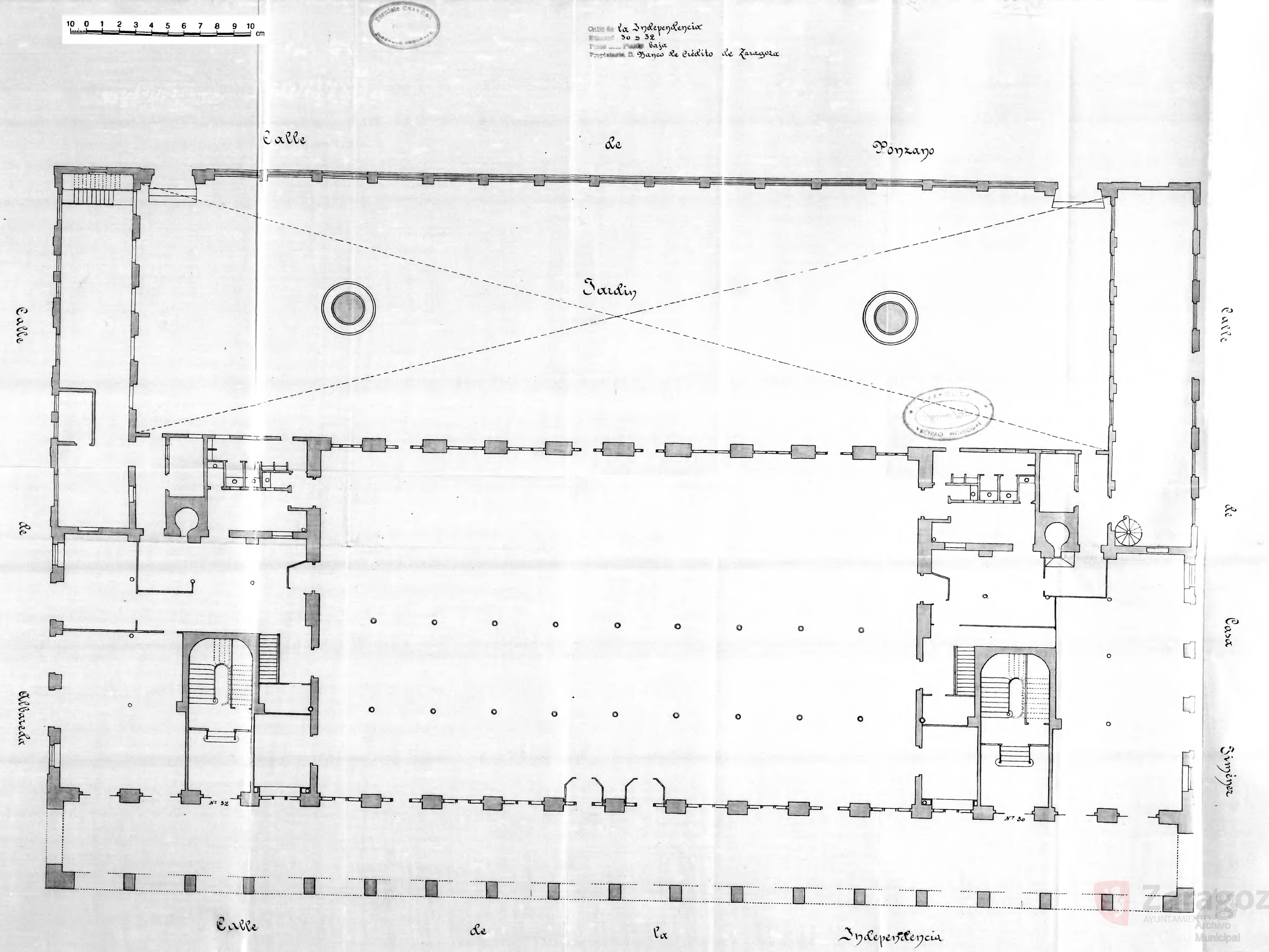
10 0 1 2 3 4 5 6 7 8 9 10 cm
Calle de la Independencia
Números 30 y 32
Piso ___ Planta baja
Propietario D. Banco de Crédito de Zaragoza
Calle de Ponzano
Jardin
Calle de Albareda
Calle de Casa Jiménez
Calle de la Independencia
Nº 32
Nº 30
Zaragoza
AYUNTAMIENTO
Archivo Municipal