Calle de Casa Jiménez
Número 5
Piso 5 Planta Real.
Propietario, D. Blas Alio

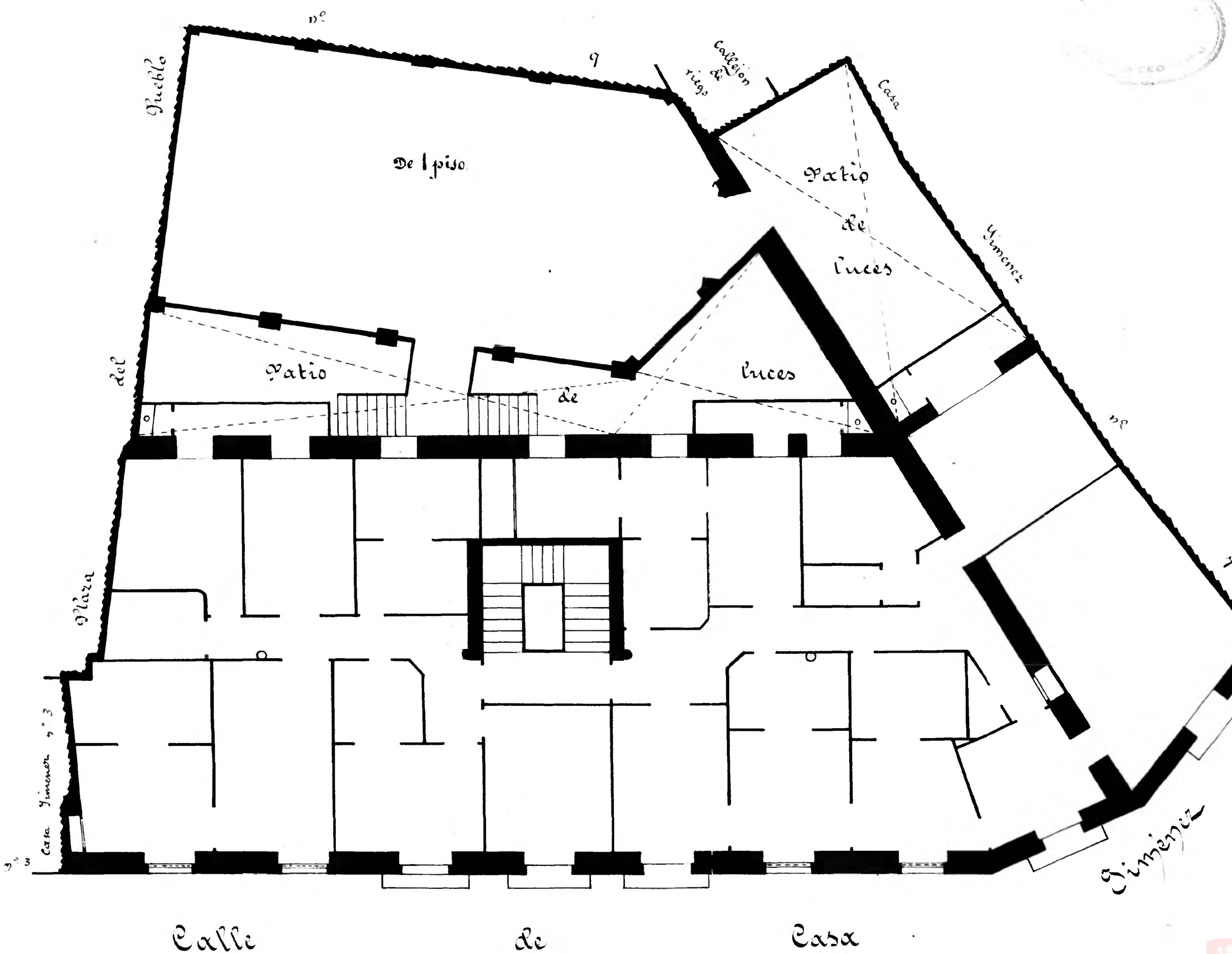

Calle de Casa

10 0 1 2 3 4 5 6 7 8 9 10 cm

Archivo Municipal Zaragoza