Nº 21 - FALTA

7

Calle de Cadiz
Número 6
Planta entresuelo
Arq. D. José Larrosa
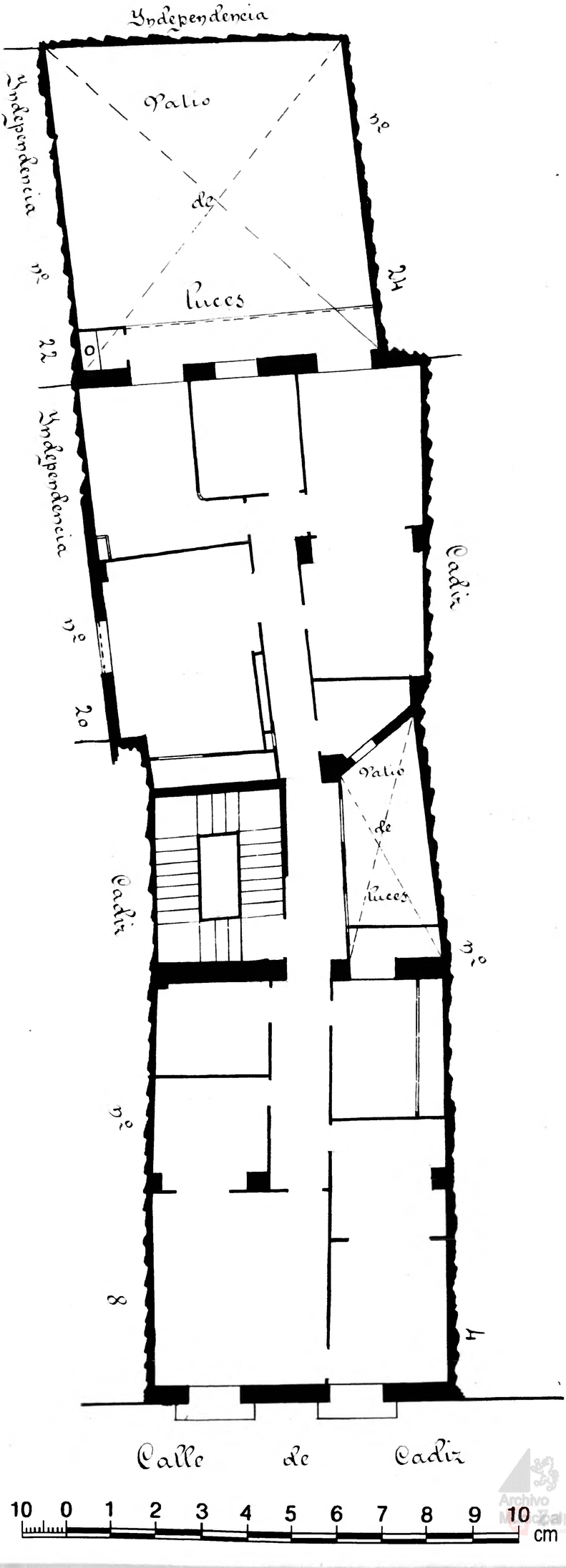
Archivo Municipal Zaragoza
Sección
Plano Geográfico