Dionisio Casañal
ZARAGOZA
INGENIERO GEÓGRAFO

Calle de Soberanía Nacional
Número 11 y 13
Pisos 4 – Planta Pral.
Propietario, D.ª Manuela Pueyo

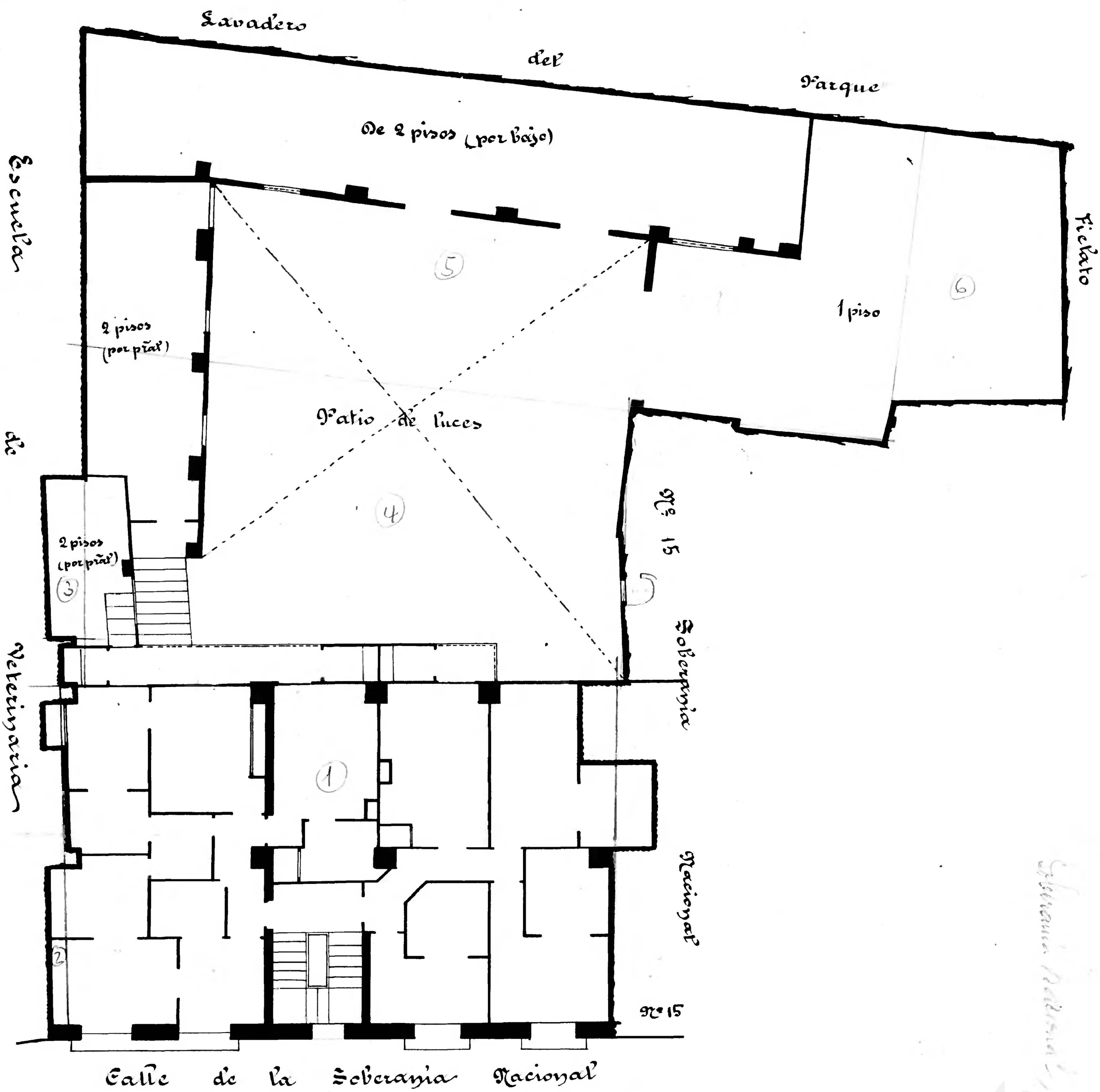


Zaragoza AYUNTAMIENTO